



MANGALARGA
MARCHADOR



MASES DA MARCHA

05 de AGOSTO | QUARTA | 20h00

Transmissão ao vivo: www.lancenamarcha.com.br



De Simone

Assessoria

GESTÃO FINANCEIRA
PARA CRIADORES



LEILÃO ON-LINE

MASES DA MARCHA

05 de AGOSTO | QUARTA | 20h00

Transmissão ao vivo: www.lancenamarcha.com.br

Equipe de Vendas

ANDRE DE SIMONE: 11 99780-1835	FLAVIO RAMOS: 75 98134-5503
ANDRE TANI: 11 99478-5995	GABRIEL QUEIXADA: 32 98873-7345
ANDRE AMADO: 71 99139-4318	GIOVANE MARCELEI: 12 98121-9034
ARTHUR OLMO: 32 8481-9655	IAGO FROIS: 24 99961-7577
CLAUDIO DELFRARO ZIRDA: 35 98413-4770	JOÃO PEYERL: 47 99683-6133
DANI DI GIAIMO: 11 97322-8206	LEO PINHEIRO: 21 98137-5032
DAVI CHARLES: 31 99194-4423	LUCAS ALMEIDA: 33 99132-2136
DAVID KEINER: 81 99745-0099	MARCOS PEQUITO: 32 99120-7075
EDSON CARVALHO: 31 98403-2521	RODRIGO LACERDA: 75 98167-6577
EDMUNDO JUNQUEIRA: 35 98815-1085	ROGÉRIO FAVERO: 27 99961-6321
FELIPE MENDES: 12 98193-3444	WALLACE: 24 99233-1816

30 PARCELAS (2+28)

www.lancenamarcha.com.br
pré-lance, fotos e vídeos

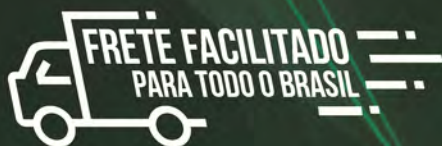

Assessoria



Fotos e vídeos



Chancela



Gestão financeira



Leiloeira



ASTRO DA OURO VERDE - 50%

MACHO • 27/08/17 • REG.: 262645
VENDEDOR: FAZENDA OURO VERDE

GALANTE DO EXPOENTE X **NEGRINHA JAPUCHARAS**
TRILHO DA ZIZICA x ÚNICA KAFÉ JOGO J.B. x LANTERNA DA SEARA DOURADA

01



SEU PAI
GALANTE DO EXPOENTE

PARA TUDO LEILÃO!!! FILHO DIRETO DO MELHOR REPRODUTOR DA ATUALIDADE. POTRO COM CARA DE GANHÃO. PELA LINHA ALTA VAI NO GALANTE DO EXPOENTE, CARREGANDO A RAÇA DE TRILHO DA ZIZICA, ÚNICA KAFÉ E PALHAÇO DE ITUVERAVA. PELA LINHA BAIXA, VAI A DOADORA NEGRINHA JAPUCHARAS, FILHA DE JOGO JB NA LANTERNA DA SEARA DOURADA. POTRO EXTRA DE TIPO, LINDO, ESTRUTURADO, DE ANDAMENTO MUITO MARCHADO, DIAGRAMADO E DE INCRÍVEL QUALIDADE DE SELA.

BAILARINA DA ÓPERA

FÊMEA • 18/01/14 • REG.: 145963

VENDEDOR: FSAP

02

GAVIÃO DAS CARAÍBAS X **RAPADURA DA SANTA ESMERALDA**
NOBRE DE SANTA LÚCIA x AMARAL TEQUILA *ELO KAFÉ DA NOVA x RANCHEIRA DE TRÊS CORAÇÕES*



ASSISTA O VÍDEO



SEU PAI
GAVIÃO DAS CARAIBAS

RARIDADE A VENDA. UMA FILHA DIRETA DO FENÔMENO GAVIÃO DAS CARAÍBAS. BELEZA ANDAMENTO E GENÉTICA REUNIDOS NESTA FILHA DE GAVIÃO DAS CARAIBAS EM AMARAL TEQUILA, PORTANTO UMA NETA DE NOBRE DE SANTA LÚCIA E TURBANTE LJ. SUA MÃE RAPADURA DE SANTA ESMERALDA VAI A ELO KAFÉ DA NOVA E DAMASCO DA OGAR, BAILARINA ESTA PRENHA DE ÍCARO DO PONTAL FILHO DA MAQUINA DE FAZER CAMPEÕES DE MARCHA FATOR DA CAVARU RETA.

BALADA DA OURO VERDE

FÊMEA • 05/01/19 • REG.: 318602
VENDEDOR: FAZENDA OURO VERDE

03

REQUINTE DO TUCUNARÉ
HINO KAFÉ x MADRUGADA P.F.G.



HISTORIA GCL
EL NEGRO DA CACHOEIRA x SPARTA DO BERMA



ASSISTA O VÍDEO



SEU PAI
REQUINTE DO TUCUNARÉ

POTRA PARA ENTRAR NO SEU TIME DE PISTA. PELA LINHA ALTA VAI AO CAMPEÃO NACIONAL DE RAÇA E PROGÊNIE REQUINTE DO TUCUNARÉ. PELA LINHA BAIXA, VAI A UMA DAS PRINCIPAIS DOADORAS DO TRABALHO DA OURO VERDE, HISTÓRIA GCL, FILHA DO EL NEGRO DA CACHOEIRA NA SPARTA DO BERMA. POTRA LINDA, FEMININA, EXPRESSIVA, DE FRENTE ALTA E EXTRA EM SUAS PROPORÇÕES. ANDAMENTO DE PONTA, COM DESTAQUE PARA O EXCEPCIONAL GESTO DE MARCHA E ESTABILIDADE CORPÓREA.

BARUQUE IVB

MACHO • 28/12/16 • REG.: 53848

VENDEDOR: FSAP

04

APOGEU DE TRÊS CORAÇÕES
FATOR DA CAVARÚ-RETÃ x TALITA DE TRÊS CORAÇÕES

BAILARINA DA ÓPERA
GAVIÃO DAS CARAÍBAS x RAPADURA DA SANTA ESMERALDA



ASSISTA O VÍDEO



SEU PAI
APOGEU DE TRÊS CORAÇÕES

É CAVALO LINDO... UM DOS GRANDES DESTAQUES DO NO NOSSO LEILÃO. CAVALO NOVO QUE REÚNE TODAS AS QUALIDADES PARA SE TORNAR UM GRANDE GARANHÃO. BELEZA ESTÉTICA E MORFOLÓGICA, ANDAMENTO MARCHADO DE MUITA QUALIDADE E GENÉTICA DE CAMPEÕES. SEU PAI APOGEU DE TRÊS CORAÇÕES É FILHO DA MAQUINA DE FAZER CAMPEÃO DE MARCHA FATOR DA CAVARU RETA EM TALITA DE TRÊS CORAÇÕES, FILHA DE NOBRE DE TRÊS CORAÇÕES. SUA MÃE BAILARINA DA OPERA FILHA DE GAVIÃO DAS CARAIBAS, ESTE FILHO DE NOBRE DE SANTA LÚCIA EM RAPADURA DE SANTA ESMERALDA.

BRUCE DA OURO VERDE

MACHO • 17/03/19 • REG.: 273705

VENDEDOR: FAZENDA OURO VERDE

05

CAXAMBU ÍDOLO x **JUJU CAXAMBUENSE**
GINETE MEUS AMORES x BÉLGICA JB DA OGAR CAXAMBU BALOTE x DOÇURA CAXAMBUENSE



ASSISTA O VÍDEO



SEU PAI
CAXAMBU ÍDOLO

DOS MAIS LINDOS POTROS DO CAXAMBU ÍDOLO DA SAFRA. PELA LINHA ALTA VAI AO CAMPEÃO DOS CAMPEÕES NACIONAL DE MARCHA CAXAMBU ÍDOLO, REPRODUTOR FECHADO NAS MELHORES ORIGENS DA JB. PELA LINHA BAIXA, VAI NA EXCEPCIONAL JUJU CAXAMBUENSE, RAÇA DO BALOTE NA DOÇURA, INDO NO TRILHO E NA XANGRILÁ. POTRO NOBRE, ALTIVO, PERFEITO EM SUA MORFOLOGIA, DE ANDAMENTO MARCHADO, POTENTE, HABILIDOSO E EQUILIBRADO.

CAÇADORA A ORIGINAL DE TERESÓPOLIS

FÊMEA · 06/04/13 · REG.: 169132

VENDEDOR: FSAP

06

ITAQUI XIMANGO II X AQUARELA L.J.
ITAQUI APOLO x ITAQUI OUSADA RUBI L.J. x FORMATURA M.Q.



ASSISTA O VÍDEO



SEU AVÔ
RUBI LJ

QUE ÉGUA MARCADEIRA. ÉGUA QUE DESLIZA SOBRE O SOLO COM MUITA HABILIDADE DE NA SUA TROCA DE APOIOS, UMA PAMPA DE TORDILHO QUE REALMENTE ENCHE AS MEDIDAS. FILHA DE ITAQUI XIMANGO II EM AQUARELA LJ, NETA DO ITAQUI APOLO, DA OUSADA E DO RUBI LJ. É MUITA RAÇA DE MARCHA NA GENÉTICA DESTA EGUAÇA. UMA DAS GRANDES ÉGUAS DESTE REMATE. ESTÁ PRENHA DO BELÍSSIMO ROSILHO BARÃO CAR.

CANÁRIA TRAITUBA HR

FÊMEA • 24/01/15 • REG.: 170370

VENDEDOR: FSAP

07

ZORRO LOBO H.R. X PALADINA DO MAVELINO



ASSISTA O VÍDEO



SEU AVÔ
ZORRO LOBOS

ÉGUA PURA NAS MELHORES ORIGENS DO SUL DE MINAS. ÉGUA QUE CARREGA EM SEU NOME TODA A HISTÓRIA DO CRIATÓRIO PILAR DA RAÇA, A FAZENDA TRAITUBA NO SUL DE MINAS. TODO SELECIONADOR DA RAÇA JÁ SONHOU EM TER EM SEU PLANTEL UMA ÉGUA TRAITUBA FORTE ESTRUTURADA E MUITO MARCHADA COMO A CANARIA. PELA LINHA ALTA, VAI AO ZORRO LOBOS HR, UM FILHO NETO DO ZORRO LOBOS VELHO. E PELA LINHA BAIXA, SUA MÃE PALADINA, É SIMPLEMENTE TEOREMA EM FILHA DO RADICAL.

08

VIGOR EL FAR X **AIARA D.3**
KALIFA DA CACHOEIRA x SPARTA DO BERMA *ABSINTO D.3 x HYDRA DO TREVO*



ASSISTA O VÍDEO



SEU PAI
VISGO EL FAR

POTRA NOVA QUE AINDA NÃO COMPLETOU TRÊS ANOS. UMA DAS PRIMEIRAS SAFRAS DA FAZENDA SANTO ANTÔNIO DE PALMARES, MOSTRA MUITA QUALIDADE ZOOTÉCNICA MORFOLOGIA PRIVILEGIADA E ANDAMENTO DE MUITA QUALIDADE. FILHA DE VIGOS EL FAR EM AIARA D3. VISGO EL FAR É KALIFA DA CACHOEIRA NA SPARTA DO BERMA. AIARA D3, VAI NA RAÇA DO ABSINTO D3 E NA CAMPEÃ NACIONAL ATLANTA DO XANGAI.

CORONEL DA OURO VERDE

MACHO • 31/08/19 • REG.:
VENDEDOR: FAZENDA OURO VERDE

09

ÉPICO DO BACURI X DIVINA O.V
TEOREMA DA MORADA NOVA x ATREVIDA GRALHA AZUL GAIPO "53" x QUIXOTE NEIDE



SEU AVÔ
TEOREMA DA MORADA NOVA

POTRO EXTRA DE MARCHA DISPONIBILIZADO PELO AMIGO PAULO MEGALE. PELA LINHA ALTA VAI NO ÉPICO DO BACURI, SIMPLEMENTE FILHO DO TEOREMA DA MORADA NOVA NA ATREVIDA DA GRALHA AZUL. IRMÃO PRÓPRIO PORTANTO DO ATREVIDO DA MORADA NOVA. PELA LINHA BAIXA, VAI NA DIVINA OV, LINDA MATRIZ, FILHA DO GAIPO 53 NA QUIXOTE NEIDE, INDO, PORTANTO NA RAÇA DO QUARTEL 53, DA NINFETA 53 E DA TATIANA JN53. POTRO EXPRESSIVO, DE FRENTE LEVE, ESPADUA LONGA E OBLÍQUA, DE ANDAMENTO MARCHADO, DISCRETO E AMPLO.

DÁLIA DA AREIA DOURADA

FÊMEA • 03/12/16 • REG.: 291872

VENDEDOR: FSAP

10

TOPÁZIO DO LEITE DO ZM X MARACUTAIA DE SANTA MARIA
COMBOIO DO EXPOENTE x ESTAMPA JJJ MÍSTICO ELFAR x BAILARINA DO PASTO ALEGRE



ASSISTA O VÍDEO

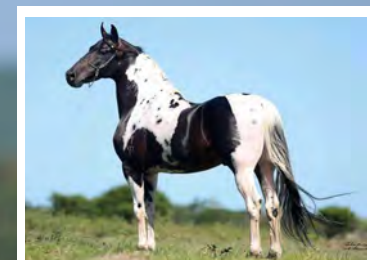

SEU PAI
TOPÁZIO DO LEITE ZM

MAIS UMA BELÍSSIMA PAMPA PRESENTE NO NOSSO REMATE. ÉGUA MUITO BOA DE MORFOLOGIA DE ANDAMENTO CLÁSSICO, NO CHÃO E COM O CORPO ESTÁVEL. FILHA DO HOMÓZIGOTO TOPÁZIO DO LEITE DO ZM EM MARACUTAIA DE SANTA MARIA, PORTANTO, GENÉTICA DE SUBLIME DA OGAR, ELO KAFE DA NOVA COMBOIO DO EXPOENTE E MÍSTICO ELFAR.

DEVASSA BEIRA SERRA

FÊMEA • 22/11/10 • REG.: 122201

VENDEDOR: CASTELINHO

11

ALMANAQUE S.J.N. X ULA-ULA BEIRA SERRA
DITADOR HERANÇA SM x CARTUCHA S.J.N. QUATI DO GUEGA x GAITA BEIRA SERRA



SEU PAI
ALMANAQUE SJN

PENSA NUMA ÉGUA MARCHADEIRA! 53 X CONSULTA X JB. PELA LINHA ALTA VAI AO EXCEPCIONAL ALMANAQUE SJN, RAÇA DE JN DEGAS 53, EM CARTUCHA DA CONSULTA. CAVALO FECHADO NAS MELHORES ORIGENS DA MANGALARGA. PELA LINHA BAIXA, VAI NA ULA ULA BEIRA SERRA, RAÇA DE QUATI DO GUEGA EM FILHA DO LONDRES JB. ÉGUA CARACTERIZADA, LINDA, ESTRUTURADA, MUITO MARCHADA, HABILIDOSA E DE EXCEPCIONAL QUALIDADE DE SELA. SEGUE COM PRENHES POSITIVA DO CAMPEONÍSSIMO IDEAL DO PRINCIPADO, RAÇA DE JABUTI DA MANDASSAIA EM FILHA DE SUBLIME DA OGAR.

ELEGÂNCIA DO VENTO EM POPA

FÊMEA • 29/11/10 • REG.: 122756
VENDEDOR: HARAS VENTO EM POPA

SMERARDO DO BERMA X **JOGATINA JOCAMAN**
PAJÉ L.J. x ESCUNA DA TODAY PILANTRA DA OGAR x JOGATINA L.J.

12



RAÇA DE
CARVÃO LJ

MATRIZ ZAINA FECHADA NA NA LINHAGEM JB. PELA LINHA ALTA DESCENDE DO CAMPEONÍSSIMO DE PISTA SMERARDO DO BERMA, RAÇA DE PAJÉL JJ, CARVÃO LJ E CAXAMBU JB. PELA LINHA BAIXA, VAI A DOADORA JOGATINA JOCAMAN, RAÇA DE PILANTRA DA OGAR NA JOGATINA LJ, RAÇA DE TOSTÃO JB E CARVÃO LJ. ÉGUA GRANDE, FEMININA, ARQUEADA, BELA, DE ANDAMENTO DIAGRAMADO E DISSOCIADO. SEGUE COM PREGHEZ POSITIVA DO KONI NARCISO DO VENTO EM POPA.

ELEITA DO VENTO EM POPA

FÊMEA • 18/12/10 • REG.: 122757
VENDEDOR: HARAS VENTO EM POPA

SMERARDO DO BERMA X **ARTEIRA DO VENTO EM POPA**
PAJÉ L.J. x ESCUNA DA TODAY VALETE L.J. x NATÁLIA DOS VARÕES

13



RAÇA DE
MARAGATO LJ

MAIS UMA LINDA ZAINA A DISPOSIÇÃO DOS AMIGOS. PELA LINHA ALTA VAI AO CAMPEÃO SMERARDO DO BERMA, REPRODUTOR PAMPA, RAÇA DE PAJÉ LJ, CARVÃO LJ E CAXAMBU JB. PELA LINHA BAIXA, ARTEIRA DO VENTO EM POPA, SUA MÃE, VAI A RAÇA DE VALETE LJ, MARAGATO LJ E SENHOR DO PORTO. ÉGUA MUITO CARACTERIZADA, DE BELAS PROPORÇÕES, COM BOA QUALIDADE DE MOVIMENTO, AMPLITUDE DE PASSADA E POSTERIORES FORTES.

ENXUTA KHAN

FÊMEA • 02/11/16 • REG.: 281208

VENDEDOR: FSAP

14

FEITIÇO CAXAMBUENSE X **MANIA MEAÍPE**
ARGOS DAS MINAS GERAIS x XANGRILÁ CAXAMBUENSE *PALHAÇO DE ITUVERAVA x HOLA MEAÍPE*



ÉGUA QUE AGRADA DEMAIS AOS MAIS EXIGENTES SELECIONADORES. DE ANDAMENTO MARCHADO, DIAGRAMADO, COM TROCA DE APOIO, ESTÁVEL. E DE MUITA QUALIDADE. UMA FILHA DE FEITIÇO CAXAMBUENSE PORTANTO ELA É NETA DA GRANDE XANGRILA CAXAMBUENSE COM ARGOS DAS MINAS GERAIS. SUA MÃE MANIA MEAÍPE VAI AO RAÇADOR PALHAÇO DE ITUVERAVA, ESTÁ PREENHA DE ÍCARO DO PONTAL FILHO DA MAQUINA DE FAZER CAMPEÃO DE MARCHA FATOR DA CAVARU RETA.

15

ESTAMPA JEA

FÊMEA • 21/11/15 • REG.: 164381
VENDEDOR: HARAS CASA GRANDE

VERMUTE JEA X DALILA DA ORIGEM
ABRIGO D2 x BRASA DA ENCRUZILHADA GIGANTE CONVIBRÁS x AZALÉIA DA ORIGEM



ASSISTA O VÍDEO



SEU PAI
VERMUTE JEA

DESTAQUE ABSOLUTO DE QUALQUER LEILÃO DA RAÇA. PELA LINHA ALTA VAI AO CAMPEÃO NACIONAL VERMUTE JEA. REPRODUTOR FILHO DE ABRIGO D2 NA BRASA DA ENCRUZILHADA. CAVALO QUE APÓS GANHAR TUDO OQUE PODIA, AGORA VEM SE DESTACANDO NA PRODUÇÃO DE CAMPEÕES DA MARCHA BATIDA E DA MARCHA PICADA. PELA LINHA BAIXA, VAI NA DOADORA DALILA DA ORIGEM, RAÇA DO CAMPEONÍSSIMO GIGANTE CONVIBRAS NA EXCEPCIONAL AZALEIA DA ORIGEM. ÉGUA MARAVILHOSA DE TIPO, PROPORCIONAL E BEM ANGULADA, DE ANDAMENTO MARCHADO, MÃOS ROLADAS, PERNAS FORTES E EXCEPCIONAL COMODIDADE.

FALADA JB DA OGAR

FÊMEA • 04/01/11 • REG.: 124418
VENDEDOR: FAZENDA OURO VERDE

16

VOLVO DA OGAR X **XINGAÇÃO JB DA OGAR**
FIDALGO DA ESCADINHA x DUQUESA DA OGAR BEIJO J.B. x IRADA DA OGAR



ASSISTA O VÍDEO

JO



SEU PAI
VOLVO DA OGAR

ESSA É FECHADA NA MELHOR GENÉTICA JB. PELA LINHA ALTA, VAI AO VOLVO DA OGAR, FILHO DO FIDALGO DA ESCADINHA NA GUIAICA, DAS MESMAS ORIGENS DO SUBLIME. PELA LINHA BAIXA, XINGAÇÃO JB DA OGAR, VAI NO BEIJO JB NA IRADA DA OGAR. FECHADA NAS ORIGENS DE ATREVIDO JB. ÉGUA DE MUITO BOM TIPO, CARACTERIZAÇÃO E OSSATURA, DE ANDAMENTO COORDENADO, AMPLO E DIAGRAMADO.

FUZILEIRO CASA GRANDE - 50%

MACHO • 19/12/10 • REG.: 32285
VENDEDOR: HARAS CASA GRANDE

17

FUZILEIRO DA SANTA ESMERALDA X QUINA DA SANTA ESMERALDA
RINGO D2 x NEGRA DA SANTA ESMERALDA



PARA TUDO LEILÃO!!! MOMENTO ÚNICO DO LEILÃO. REPRODUTOR NEGRO, EXTRA DE RAÇA, COM MAIS DE 20 CAMPEONATOS DE RAÇA E MARCHA, 4.O DE ANDAR NA NACIONAL E JÁ COM PRODUÇÃO COMPROVADA COM QUASE 100 FILHOS REGISTRADOS E INICIANDO APRESENTAÇÃO EM PISTAS. PELA LINHA ALTA VAI AO CAMPEÃO NACIONAL FUZILEIRO DA SANTA ESMERALDA. PELA LINHA BAIXA, VAI A DOADORA E CAMPEÃ NACIONAL QUINA DA SANTA ESMERALDA, UMA FILHA DE RINGO D2 NA NEGRA DA SANTA ESMERALDA. CAVALO EXTRA DE TIPO, LINDO, FRENTE ALTA, CERNELHUDO, FORTE, APRUMADO, DE ANDAMENTO MUITO MARCHADO, MÃOS ROLADAS, PERNAS FORTES, DIAGRAMADO E TOP DE TEMPERAMENTO DE SELA E COMODO. CAVALO PARA RASGAR NA TROPA E GANHAR CAMPEONATOS.

18

HARPA JP

FÊMEA · 05/02/11 · REG.: 127849

VENDEDOR: CASTELINHO

GARGAU BAVÁRIA X **OLINDA DA MANDASSAIA**
DAMASCO DA OGAR x DANÇARINA DA GAMBOA EXTRATO DO MINATTO x MOEDA J.B.



ASSISTA O VÍDEO



SUA MÃE
OLINDA DA MANDASSAIA

LINDA ÉGUA PAMPA COM GENÉTICA PARA SER DOADORA. PELA LINHA ALTA VAI AO CAMPEONÍSSIMO GARGAU BAVÁRIA, CAVALO COM MAIS DE 80 PREMIAÇÕES NA RAÇA, FILHO DE DAMASCO DA OGAR NA DANÇARINA DA GAMBOA. PELA LINHA BAIXA, DESCENDE DA BI CAMPEÃ NACIONAL OLINDA DA MANDASSAIA, FILHA DO EXTRATO DO MINATTO NA MOEDA JB. ÉGUA RAÇUDA, CAIXUDA, ESTRUTURADA, DE ANDAMENTO MUITO MARCHADO, DISCRETO E CÔMODO.

HIDRA DA MORRO ALTO

FÊMEA • 04/11/09 • REG.: 113436

VENDEDOR: FSAP

TRAITUBA BONITO

***** x TRAITUBA JAVA



XETA KAFÉ

PALHAÇO DE ITUVERAVA x JAÇA DO RUBIM

19



ASSISTA O VÍDEO

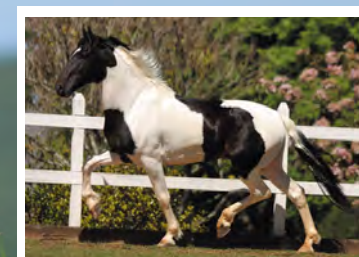

SEU PAI
TRAITUBA BONITO

LINDA ÉGUA PAMPA COM GENÉTICA PARA SER DOADORA. PELA LINHA ALTA VAI AO CAMPEONÍSSIMO GARGAU BAVÁRIA, CAVALO COM MAIS DE 80 PREMIAÇÕES NA RAÇA, FILHO DE DAMASCO DA OGAR NA DANÇARINA DA GAMBOA. PELA LINHA BAIXA, DESCENDE DA BI CAMPEÃ NACIONAL OLINDA DA MANDASSAIA, FILHA DO EXTRATO DO MINATTO NA MOEDA JB. ÉGUA RAÇUDA, CAIXUDA, ESTRUTURADA, DE ANDAMENTO MUITO MARCHADO, DISCRETO E CÔMODO.

HIDRA G3

FÊMEA • 03/11/14 • REG.: 154541

VENDEDOR: CASTELINHO

20

MEAÍPE MEAÍPE X ILICINEA ESPORTIVA
PALHAÇO DE ITUVERAVA x ARUBA KAFÉ DA NOVA BRUMADO D2 x ILICÍNEA BAILA



ASSISTA O VÍDEO



SEU PAI
MEAÍPE MEAÍPE

BELÍSSIMA ÉGUA PAMPA DE CASTANHO ZAINO, DE ANDAMENTO NATURAL, DIAGRAMADO E AVANTE COM GENÉTICA DE TRAITUBA BONITO E DE XETA KAFE. PEDIGREE QUE REMETE A DOIS DOS PILARES DA RAÇA AS TROPAS JB E TRAITUBA, COM CERTEZA ELA ENCAIXA NO SEU PROJETO DE SELEÇÃO. ESTÁ PRENHA DE ÍCARO DO PORTAL, FILHO DA MAQUINA DE FAZER CAMPEÃO DE MARCHA FATOR DA CAVARU RETA.

KATRINA CASA GRANDE

FÊMEA • 22/10/16 • REG.: 176256
VENDEDOR: HARAS CASA GRANDE

21

FUZILEIRO CASA GRANDE

FUZILEIRO DA SANTA ESMERALDA x QUINA DA SANTA ESMERALDA

X

SOLANGE DO MARAMA

MOGNO DA TODAY x LAIS DA TODAY



ASSISTA O VÍDEO



SEU PAI
FUZILEIRO CASA GRANDE

ESTA É FRUTO DO CRUZAMENTO DA JB COM D2. PELA LINHA ALTA VAI AO CAMPEÃO NACIONAL E PAI DE INÚMEROS CAMPEÕES NACIONAIS, MEAIPE MEAIPE. RAÇA DE OMELETE JB E ORIGINAL DE SANTA LÚCIA. PELA LINHA BAIXA, ILICINEA ESPORTIVA, É UMA FILHA DE BRUMADO D2 EM ÉGUA HORIZONTE D2. ÉGUA LINDA, CARACTERIZADA, DE FRENTE ALTA, NOBRE, ESTRUTURADA, DE ANDAMENTO MARCHADO, DISSOCIADO, POTENTE E DE MUITA QUALIDADE DE MOVIMENTAÇÃO. SEGUE COM PRENHES POSITIVA DO CAMPEONÍSSIMO IDEAL DO PRINCIPADO, RAÇA DE JABUTI DA MANDASSAIA EM FILHA DE SUBLIME DA OGAR.



KINA CASA GRANDE

FÊMEA • 30/11/16 • REG.: 181115
VENDEDOR: HARAS CASA GRANDE

FUZILEIRO CASA GRANDE X **FACEIRA DO PINHAL VELHO**
FUZILEIRO DA SANTA ESMERALDA x QUINA DA SANTA ESMERALDA *ENIGMA SCALA x SOBERANA DO PORTO AZUL*



SEU PAI
FUZILEIRO CASA GRANDE

ELA NÃO ANDA, ELA DESFILA... PELA LINHA ALTA VAI AO CAMPEONÍSSIMO NEGRO FUZILEIRO CASA GRANDE, RAÇA DE FUZILEIRO DA SANTA ESMERALDA, QUINA, NEGRA E RINGO D2. PELA LINHA BAIXA, VAI NA SOLANGE DO MARAMA, RAÇA DE MOGNO NA LAÍS DA TODAY. NEGRA, MARAVILHOSA, FRENTE ALTA, EXPRESSIVA, DE ANDAMENTO MARCHADO, DISSOCIADO E DE MUITA POTÊNCIA.

KOBE NARCISO DO VENTO EM POPA

MACHO • 30/12/16 • REG.: 52780
VENDEDOR: HARAS VENTO EM POPA

23

DESEJO NARCISO X BAILARINA DO PASTO ALEGRE
TRILHO DA ZIZICA x COPA MORRO GRANDE DA ZIZICA



ASSISTA O VÍDEO



SEU PAI
DESEJO NARCISO

ÉGUA JOVEM JÁ COM PREMIAÇÃO EM PISTA. PELA LINHA ALTA VAI AO CAMPEONÍSSIMO NEGRO FUZILEIRO CASA GRANDE, RAÇA DE FUZILEIRO DA SANTA ESMERALDA, QUINA, NEGRA E RINGO D2. PELA LINHA BAIXA, VAI NA CAMPEÃ NACIONAL FACEIRA DO PINHAL VELHO, RAÇA DO CAMPEÃO NACIONAL ENIGMA SCALA COM A SOBERANA DO PORTO AZUL, TRADICIONAL CRUZAMENTO DA JB X BELA CRUZ X HERDADE. ÉGUA MUITO COMPLETA EM SUA MORFOLOGIA, FRENTE BEM DIRECIONADA, ESTRUTURADA, APRUMADA, DE ANDAMENTO EQUILIBRADO, MARCHADO E DISSOCIADO.

KONI NARCISO DO VENTO EM POPA

MACHO • 20/11/16 • REG.: 52781
VENDEDOR: HARAS VENTO EM POPA

24

DESEJO NARCISO X QUINANGA DO YURI
TRILHO DA ZIZICA x COPA MORRO GRANDE DA ZIZICA GRECO DO YURI x ALVORADA DA SONORA

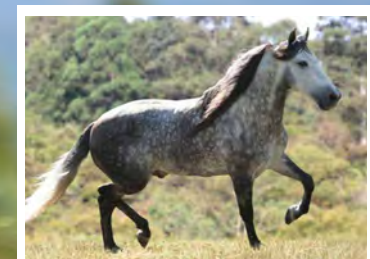

SEU PAI
DESEJO NARCISO

CAVALO QUE REÚNE GENÉTICA DE CAMPEÕES. DESEJO DE NARCISO SEU PAI É FILHO DO PAI DA MARCHA, TRILHO DA ZIZICA, CAVALO QUE DISPENSA APRESENTAÇÃO. SUA MÃE QUINANGA DO YURI PRODUZIU O BI CAMPEÃO NACIONAL, FILE NARCISO, QUALIDADE SOMADA A QUALIDADE NO PEDIGREE DESTE BELO ANIMAL.

MADAME DO PINGÃO

FÊMEA • 31/01/12 • REG.: 130437

VENDEDOR: FSAP

25

JUAZEIRO DO SERTÃO X **ÉRICA J.N.53**
ATALHO DO SERTÃO x DAMA DO SERTÃO *PARDAL J.N.53 x NOÊMIA DE RIBEIRÃO PRETO*



ASSISTA O VÍDEO



RAÇA DE
TRILHO DA ZIZICA

ÉGUA CASTANHA, FORTE, ROBUSTA, MARCHADEIRA E DE MUITA QUALIDADE ZOOTÉCNICA. FILHA DE JUAZEIRO DO SERTÃO EM ERICA JN 53, SANGUE DE TRILHO DA ZIZICA E RINGO D2 NA LINHA ALTA E NA LINHA BAIXA CARREGA TODA TRADIÇÃO DE PRODUIR EXCELENTES MARCHADORES DO CENTENÁRIO CRIATÓRIO 53, ESTÁ PRENHE DO GARANHÃO ÍCARO DO PORTAL FILHO DA MAQUINA DE FAZER CAMPEÕES FATOR DA CAVARU RETA.

NATA DO PINHAL VELHO

FÊMEA • 15/12/05 • REG.: 92648
VENDEDOR: HARAS CASA GRANDE

26

FAVACHO MARCIAL X **ATREVIDA DA EVOLUÇÃO**
FAVACHO ÚNICO x FAVACHO FIBRA *CAXAMBU LORDE x BELAIBA CRC*



SEU AVÔ
FAVACHO ÚNICO

DOADORA FAVACHO A PARA ENTRAR NA PRATELEIRA DE CIMA EM QUALQUER PLANTEL. PELA LINHA ALTA VAI AO FAVACHO MARCIAL, RAÇA DE FAVACHO ÚNICO E FAVACHO QUOCIENTE. PELA LINHA BAIXA, DESCENDE DE ATREVIDA DA EVOLUÇÃO, RAÇA DE CAXAMBU LORDE, NATIVO DA ESPERANÇA E HERDADE CADILAC. ÉGUA EXTRA DE PRODUÇÃO, JÁ COM FILHOS CAMPEÕES EM PISTA, BEM CARACTERIZADA NA FAVACHO, FRENTE ALTA, ESTRUTURADA, CERNELHUDA DE BOA DE OSSATURA. MUITO MARCHADA, DISSOCIADA, POTENTE E DE EXCEPCIONAL QUALIDADE DE SELA.

NEO DO VENTO EM POPA

MACHO · 03/04/19 · REG.: 283361
VENDEDOR: HARAS VENTO EM POPA

27

VERMUTE JEA X XALANA JEA
ABRIGO D2 x BRASA DA ENCRUZILHADA GALEÃO DA OGAR x NEBULOZA DO YURI



ASSISTA O VÍDEO



SEU PAI
VERMUTE JEA

POTRO DIFERENCIADO, DE FAZER INVEJA. NOMES COMO RINGO E ABRIGO D2, BRASA DA ENCRUZILHADA, GALEÃO DA OGAR E NOBRE DE SANTA LÚCIA ESTÃO PRESENTES EM SEU PEDIGREE. SEU PAI ENTRE DIVERSOS PRÊMIOS DESTACAMOS O CAMPEONATO DE MARCHA E CATEGORIA CAVALO MAIOR NA NACIONAL DE 2013 E SUA MÃE ALÉM DE CAMPEÁ EM DIVERSAS PISTAS É MÃE DA DONZELA JEA TAMBÉM UMA CAMPEÁ DE PISTAS, DOADORA DO HARAS DO MIRANTE DO AMIGO TOM PENTEADO.

NITRATO DO VENTO EM POPA

MACHO · 07/03/19 · REG.: 281923
VENDEDOR: HARAS VENTO EM POPA

28

FILÉ NARCISO X **HEBE DO VENTO EM POPA**
BELINI DA CACHOEIRA x QUINANGA DO YURI *ACROSSOMA DO CHIMARRÃO x SPOLETA DO BERMA*



SEU PAI
FILÉ NARCISO

POTRO CASTANHO, DIFERENCIADO, DE ANDAMENTO SUPERIOR E MORFOLOGIA DE PONTA UNIDA A UM PEDIGREE DE CAMPEÕES. SEU PAI FILE NARCISO É BI CAMPEÃO NACIONAL E SUA MÃE HEBE DO VENTO EM POPA VEM DETRES ÉGUIS COM SUFIXO DO FAMOSO CRIATÓRIO BERMA, SOMBRA, SILUETA E SPOLETA.

NOTA DO MINATTO

FÊMEA • 09/11/10 • REG.: 120755
VENDEDOR: FAZENDA OURO VERDE

29

TRUK RECANTO ALEGRE X BERLINDA DA VISÃO
CAMAFEU GENEVE x PIMENTA F.A.D. SONHADO DO GRANITO x CATUNI UIRÃ



SEU IRMÃO
OBELISCO DO MINATTO

PENSA NUMA ÉGUA QUE MARCHA. PELA LINHA ALTA VAI AO TRUK, RAÇA DO MINISTRO LOBOS NA CAPRICHOSA. É IRMÃ PORTANTO, DO OBELISCO E DA LAÍS DO MINATTO. PELA LINHA BAIXA, É FILHA DA BERLINDA DA VISÃO, CAMPEÃ EM PISTA, NETA DO ARUBÉ BELA CRUZ E DO HERDADE TEATRO, E MÃE DA BALIZA DO MINATTO E DO HÚNGARO DA VISÃO. ÉGUA LINDA, FEMININA, CARACTERIZADA, DE ANDAMENTO CÔMODO, MARCHADO, DIAGRAMADO E DE MUITA QUALIDADE DE SELA. ÉGUA JÁ COM PREMIAÇÕES EM EXPOSIÇÕES OFICIAIS E GANHADORA DE DIVERSOS POEIRÕES.

PANTERA AF

FÊMEA • 15/01/13 • REG.: 136836

VENDEDOR: CASTELINHO

30

XIMANGO DO CÍRCULO D X **CAXAMBU ZÊNIA**
RINGO DO CÍRCULO D x PAULISTA DO CÍRCULO D HORIZONTAL DA OGAR x CAXAMBU MOEDA



SEU PAI
XIMANGO DO CIRCULO D

DOADORA FECHADA NA MELHOR GENÉTICA DO SUL DE MINAS. PELA LINHA ALTA, VAI AO XIMANGO DO CIRCULO D, RAÇA DE RINGO DO CIRCULO D RINGO D2 E CABUÇU DA SELVA MORENA. PELA LINHA BAIXA, VAI A CAXAMBU ZÊNIA, RAÇA DE HORIZONTAL DA OGAR NA CAXAMBU MOEDA. ÉGUA CARACTERIZADA, DE BOM TIPO, APRUMOS E ANDAMENTO MARCHADO, COORDENADO E DISSOCIADO.

PÉROLA DO MORRO AZUL

FÊMEA • 04/10/08 • REG.: 114012

VENDEDOR: CASTELINHO

31

IGUAÇU DO MORRO AZUL x IARA DOS ÓLEOS
MULATO D2 x ESTRELA DO MORRO AZUL TURISTA DOS ÓLEOS x ROSA DO SERTÃO



ASSISTA O VÍDEO



SEU PAI
IGUAÇU DO MORRO AZUL

ESSA É DOADORA EM QUALQUER PLANTEL DA RAÇA. PELA LINHA ALTA VAI AO CAMPEÃO IGUAÇU DO MORRO AZUL, RAÇA DE MULATO D2 NA ESTRELA DO MORRO AZUL. PELA LINHA BAIXA, VAI A IARA DOS ÓLEOS, RAÇA DO TURISTA DOS ÓLEOS, QUARTEL JB, SOTA JB E FOGUETE D2. ÉGUA LINDA, CORRETA EM SEUS APRUMOS, ESTRUTURADA, DE ANDAMENTO MARCHADO, DISSOCIADO E COM MUITA HABILIDADE. PRENHES POSITIVA DO CLONE DO SALTO DA BOA VISTA, UM FILHO DE FATOR DA CAVARU RETÃ EM NETA DO HAITY CAXAMBUENSE. CRUZAMENTO QUE VAI ESTOURAR!!!

REPÚBLICA DO PINHAL VELHO

FÊMEA • 07/10/09 • REG.: 112507
VENDEDOR: HARAS CASA GRANDE

32

SAVAGE ÍMPAR X **HAVANA DO PIABANHA**
IGARAPÉ DA GRAMA x FAVACHO ILÍADA BEIJO J.B. x NEGRITA R.S.



ASSISTA O VÍDEO



SEU PAI
SAVAGE ÍMPAR

ÉGUA JÁ COM DIVERSOS CAMPEONATOS FECHADA NA MELHOR DA GENÉTICA SUL MINEIRA. PELA LINHA ALTA VAI AO CAMPEÃO NACIONAL SAVAGE ÍMPAR, RAÇA DE OCUPADO NA FAVACHO ILIADA, POR ESTANHO NA PASSARELA. PELA LINHA BAIXA, VAI NA HAVANA DO PIABANHA, RAÇA DE BEIJO JB NA NEGRITA RS. ESSA É LINDA, EXPRESSIVA, PROFUNDA, MARCHADA, AMPLA E DE EXCEPCIONAL DIAGRAMA E MONTADA. SEGUE COM PRENHES POSITIVA DO FUZILEIRO CASA GRANDE.

33

XALANA JEA - 50%

FÊMEA • 31/12/09 • REG.: 116824
VENDEDOR: HARAS VENTO EM POPA

GALEÃO DA OGAR x **NEBULOZA DO YURI**
ALMANAQUE DA OGAR x ARGENTINA DA OGAR x *NOBRE DE SANTA LÚCIA x QUIZUMBA CAXAMBUENSE*



ASSISTA O VÍDEO



SEU AVÔ
NOBRE DE SANTA LUCIA

PARA TUDO LEILÃO!!! SOMENTE A CONFIANÇA NO NOSSO LEILÃO PARA O HARAS VENTO EM POPA LIBERAR 50% DAS COTAS DE UMA DAS SUAS PRINCIPAIS DOADORAS. UM ANIMAL REALMENTE DIFERENCIADO POR SUAS QUALIDADES, MARCHA DIAGRAMADA MONTADA EXTRA E BELEZA IMPAR, CARACTERÍSTICAS DE JÁ FIZERAM DELA CAMPEÃ EM VARIAS PISTAS. ALÉM DE SER UMA CAMPEÃ ELA TAMBÉM PRODUZ CAMPEÕES. SUA FILHA DONZELA JEA POR EXEMPLO JÁ SE SAGROU CAMPEÃ EM JACAREÍ, MONE SIÃO, BRAGANÇA PAULISTA, CACHOEIRA PAULISTA, GUARATINGUETÁ E BAEPENDI.

Regulamento

1 - Os pré-lances se iniciarão no dia 15 de julho de 2020, às 20h00:00 (vinte horas), e término no dia 05 de agosto de 2020, às 17h00:00 (dezessete horas). O leilão será transmitido, ao vivo no site do Lance na Marcha, no dia 05 de agosto de 2020 às 20h00:00 (vinte horas), conforme o horário o oficial de Brasília.

1.1 - Os pré-lances serão captados por meio do site www.lancenamarcha.com e/ou assessores de vendas indicados no catálogo, sendo a venda concretizada pelo último lance do leilão.

1.2 - Os lances durante o leilão serão captados através do telefones que serão indicados na transmissão.

1.3 - O lance final, multiplicado pelo número de parcelas, será o valor do lote apregoado. Para o valor total a ser pago, deverá ser acrescentada a comissão descrita no item 3.1.

2 - DAS CONDIÇÕES DE PAGAMENTO - Em 30 parcelas, sendo 2 (duas) parcela de entrada, à vista, no ato da arrematação + 28 (vinte e oito) parcelas mensais, sucessivas e fixas com vencimentos a cada 30 (trinta) dias.

2.1 - O valor da parcela unitária corresponde ao valor do lance ofertado.

2.2 - O pagamento das duas parcelas de entrada e a comissão de Compra deverá ser realizado no primeiro dia útil após o envio do contrato pela Leiloeira (e-mail e/ou WhatsApp) ao Comprador, mediante boleto, depósito ou transferência bancária em conta(s) a ser(em) indicada(s) pela LEILOEIRA.

2.3 - Caso o comprador não efetue o pagamento no prazo e forma acima assinalados, o negócio jurídico poderá ser rescindido de pleno direito pelo vendedor ou pela LEILOEIRA LANCE NA MARCHA, oportunidade na qual será cobrada a taxa de arrendimento e comissão, conforme descrito no item 6.1 deste regulamento.

3 - COMISSÕES

3.1 - COMISSÃO DE COMPRA – o comprador deverá pagar à leiloeira, no ato da arrematação, 8,5% (oito e meio por cento) sobre o valor total do lote arrematado. Eventuais negociações, posteriormente ao arremate, de descontos para antecipação de pagamentos não altera o valor total desta comissão.

3.2 - COMISSÃO DE VENDA – os vendedores deverão pagar a taxa pré-estabelecida.

4 - DO CADASTRO ANTECIPADO - Só serão aceitos lances de pessoas físicas ou jurídicas devidamente cadastradas junto a LEILOEIRA.

4.1 - Os cadastros deverão ser feitos pelo site www.lancenamarcha.com ou pelo WhatsApp (12) 9.99207-1009, e serão exigidas cópias de documentos de identidade, CPF, contrato social, comprovante de endereço, bem como referências comerciais e bancárias.

4.2 - Os compradores que não apresentarem referências comerciais, bancárias e documentos exigidos no item 4.1 não estarão aptos a participarem do leilão, e seus lances não serão aceitos ou válidos para o remate.

4.3 - É válida a recusa, pela leiloeira, de lances de clientes que não estiverem previamente cadastrados, ou que tiverem a análise de crédito reprovada, mesmo após o arremate no pregão, podendo também ser solicitado comprovantes de renda para nova avaliação.

5 - DOS AVALISTAS - Os vendedores e/ou a LEILOEIRA poderá(ao) exigir que o comprador apresente avalista(s), desde que notifique o comprador, por escrito, antes da liberação do(s) lote(s) leiloados, ficando a aprovação do(s) avalista(s) indicado a exclusivo critério do vendedor e/ou da LEILOEIRA.

6 - DA DOCUMENTAÇÃO PARA CONCLUSÃO DAS VENDAS - Configurada a arrematação pela consagração do último lance como vencedor, a LEILOEIRA enviará aos compradores os Contratos de Compra e Venda e respectivas Notas Promissórias, para o endereço constante do cadastro fornecido, devendo o comprador, assinar e remeter a documentação ao escritório da LEILOEIRA em até 5 dias úteis, ficando sujeito à atrasos na liberação do animal e pagamento de diárias de estadia, conforme previsto no item 9.1.

6.1 - Em caso de arrendimento, após compra efetuada mediante lance vencedor no Leilão, será cobrada a taxa de arrendimento no valor de 10% (dez por cento), bem como a comissão, no percentual de 8,5% (oito e meio por cento) sobre o valor da arrematação, podendo ser utilizado, para tal, todos os meios legais de cobrança.

7 - DO ICMS (IMPOSTO SOBRE CIRCULAÇÃO DE MERCADORIAS E PRESTAÇÃO DE SERVIÇOS) - O ICMS

(Imposto sobre Circulação de Mercadorias e Prestação de Serviços) devido na origem (Estado de origem do animal) é de responsabilidade do vendedor.

7.1 - No caso de exigência legal de recolhimento do ICMS sobre o frete dos animais adquiridos, a respectiva contribuição é de inteira e exclusiva responsabilidade do comprador, cabendo a este último proceder ao recolhimento, nos termos da legislação vigente pertinente em cada Estado.

8 - DAS LIBERAÇÕES DOS ANIMAIS - Os animais adquiridos somente serão liberados para retirada física e entrega aos compradores após o recebimento, pela LEILOEIRA, dos pagamentos, contratos e Notas Promissórias devidamente assinados com firma reconhecida pelo comprador e se for o caso, pelos avalistas.

8.1 - Após a confirmação do recebimento dos documentos acima indicados, deverá ser confirmado o pagamento das 02 (duas) primeiras parcelas do sinal do negócio efetivado, de acordo com a Cláusula 2, e ainda, dos impostos previstos nas Cláusulas 7 e 7.1, quando for o caso.

9 - DA RETIRADA DOS ANIMAIS - Uma vez cumprido o procedimento descrito na Cláusula 8 deste Regulamento e após a autorização da LEILOEIRA e do vendedor, os compradores poderão retirar os animais adquiridos nos endereços indicados pelos vendedores, sendo de exclusiva responsabilidade dos compradores os riscos inerentes ao transporte dos animais.

9.1 - Animais não retirados até o prazo de 30 (trinta) dias, a contar da data da compra, estarão sujeitos ao custo de diária no valor é de R\$ 30,00 (trinta reais) a ser quitado diretamente ao VENDEDOR, antes da retirada do animal.

10 - EMBRIÕES GESTADOS, EMBRIÕES A COLETAR E ÓVULOS - Os serviços técnicos e profissionais na coleta de embrião e a consequente transferência para a receptora são de responsabilidade do vendedor, incluindo aí todos e quaisquer custos relativos à transferência do embrião.

10.1 - A receptora será fornecida pelo vendedor, devendo a mesma ser imediatamente devolvida após o desmame do produto, o que deve ocorrer em até 4 (quatro) meses após o nascimento do produto.

10.2 - O comprador poderá adquirir a receptora pelo preço de R\$ 2.000,00 (dois mil reais), a ser pago 15 (quinze) dias após o nascimento do produto, mediante boleto, depósito

ou transferência bancária em conta a ser indicada pelo vendedor.

10.3 - EMBRIÕES A COLETAR - O vendedor deverá disponibilizar, às suas expensas, o sêmen a ser utilizado na cobertura da doadora, considerando-se a escolha do comprador sobre as opções apresentadas no catálogo do evento.

10.4 - ÓVULOS - O reprodutor a ser utilizado deverá ser escolhido pelo comprador, que se responsabilizará pelo envio do sêmen até a central de transferência indicada pelo vendedor, quantas vezes forem necessárias, sem nenhuma responsabilidade do vendedor quanto aos custos nesta operação, inclusive o valor do próprio sêmen.

10.5 - EMBRIÕES A COLETAR OU ÓVULOS - Após o recebimento do sinal (1ª e 2ª parcelas), bem como da 3ª parcela, o vendedor se obriga a disponibilizar ao comprador a receptora prenha no prazo máximo de 12 (doze) meses a contar do pagamento da 3ª parcela.

10.6 - COBERTURAS - O VENDEDOR disponibilizará o sêmen para retirada, após o COMPRADOR ter cumprido suas obrigações como pagamento de entrada, comissão e assinatura de contrato. O COMPRADOR deverá solicitar o sêmen ao VENDEDOR com 2 dias de antecedência. Toda despesa de coleta e entrega do sêmen é de responsabilidade do COMPRADOR.

10.7 - Não sendo cumprido o prazo de 12 (doze) meses previsto na cláusula 10.5, e tendo o comprador cumprido todas as suas obrigações contratuais, fica a critério do comprador a opção de rescindir o contrato, devendo ser ressarcido pelo vendedor, do valor pago pelo lote arrematado, incluindo a comissão de compra, devidamente corrigido pelo índice que remunera as cadernetas de poupança.

10.8 - Na hipótese de ocorrência do previsto na cláusula 10.6, o comprador poderá optar, em vez da restituição do valor devido, pela concessão de novo prazo para entrega do embrião gestado ou ainda, pela escolha de outro embrião, animal ou cobertura, desde que o vendedor disponibilize uma lista de troca.

11. - DA IRREVOGABILIDADE DAS VENDAS - As vendas realizadas no presente remate são irrevogáveis e irretroatáveis, não podendo o comprador recusar o animal ou solicitar redução de seu preço, conforme preceitua o Código Civil Brasileiro.

12 - DA RESPONSABILIDADE SOBRE OS ANIMAIS - Serão de responsabilidade do vendedor a guarda e os cuidados com a manutenção dos animais leiloados e vendidos, durante todo o tempo que se mantiverem no local de origem, cessando esta responsabilidade quando da entrega dos referidos animais ao transportador de acordo com a Cláusula 9 deste Regulamento, não restando ao vendedor e nem à empresa leiloeira nenhum ônus em caso de acidentes e danos que, eventualmente, venham a ocorrer com os animais.

12.1 - Transcorrido o prazo de 60 (sessenta) dias da data da liberação do animal, cessa a responsabilidade do vendedor sobre o animal vendido.

13 - DAS GARANTIAS E RESPONSABILIDADES DO VENDEDOR

13.1 - REPRODUTIVAS - Os vendedores são responsáveis e garantem a fertilidade dos animais ofertados, entregando-os em condições de aptidão reprodutiva e altura mínima de registro definitivo, exceto potros e potras que possuam menos de três anos de idade na data do encerramento do leilão, com registro provisório na Associação Brasileira dos Criadores do Cavallo Mangalarga Marchador, e os castrados.

13.2 - SANITÁRIAS - Os vendedores comprometem-se a entregar os animais livres de qualquer doença infecto contagiosa nos termos da exigência da legislação e fiscalização sanitária dos respectivos Estados de origem, acompanhados da documentação comprobatória.

13.3 - REGISTRO - Responsabilizam-se os vendedores pela garantia do cumprimento das exigências de documentação referente ao Registro Genealógico dos animais vendidos, junto ao Serviço de Registro Genealógico da Associação Brasileira dos Criadores do Cavallo Mangalarga Marchador, até a data da transferência dos animais no citado órgão.

13.4 - DE TRANSFERÊNCIA - Comprometem-se os vendedores a procederem às respectivas transferências dos animais/embriões aos seus novos proprietários, de acordo com os dados fornecidos pelos compradores, após a quitação final dos pagamentos correspondentes, devendo o lote leiloado estar livre de qualquer pendência junto a ABCCMM.

13.5 - Os custos referentes à transferência do lote leiloado correrão por conta do comprador, o qual deverá se responsabilizar perante a ABCCMM.

13.6 - DAS INFORMAÇÕES FORNECIDAS - Todas as

informações constantes no Catálogo e fichas de leiloeiro têm total garantia e responsabilidade dos vendedores.

13.7 - DA DISPONIBILIZAÇÃO PARA VISITAÇÃO DOS ANIMAIS - Os vendedores disponibilizarão todos os animais para visitação pelos compradores durante o período que durar o leilão, podendo os compradores inspecionarem os lotes pessoalmente ou por meio de técnicos ou veterinários indicados, e no caso de abrirem mão da visitação prévia, deverão delegar aos fretistas contratados, a tarefa de inspecionar os animais no momento do embarque, restando claro que o ato do embarque atesta que o animal foi retirado sem nenhum tipo de problema físico, de saúde, ou quaisquer outro.

14 - O LEILÃO proceder-se à publicamente e dar-se à pelo método do maior lance recebido, cabendo a LEILOEIRA não aceitar lances aviltantes ou de pessoas que julgar irresponsáveis ou inaptas por qualquer razão, podendo estabelecer os motivos para o julgamento.

14.1 - A palavra do leiloeiro no decorrer do Leilão, está credenciada a alterar ou complementar as condições que o regem.

14.2 - É permitida a negociação e venda antecipada de lotes do leilão, desde que o vendedor esteja de acordo e que a venda seja realizada por meio da equipe de vendas da LEILOEIRA. O lote vendido será divulgado no site e não receberá mais lances.

15 - A LEILOEIRA, na qualidade de simples intermediadora do Leilão, não responde solidária e subsidiariamente pela liquidação das vendas realizadas no remate, nem pelas obrigações assumidas pelas partes.

15.1 - A comissão de venda a ser paga a LEILOEIRA é irrestituível, inclusive nos casos de cancelamento da compra do lote.

16 - PARTICIPANTE - Os vendedores e compradores participantes do leilão obrigam-se a acatar de forma definitiva e irrecorrível as disposições aqui consignadas, as quais são consideradas como conhecidas por todos, não podendo escusar-se de aceitá-las,

alegando eventual desconhecimento, conforme rege o art. 30 da Lei de Introdução ao Código Civil Brasileiro.

17 - OMISSÃO - Todos os casos omissos ao presente Regulamento serão resolvidos pela LEILOEIRA.

Jundiá, 13 de Julho de 2020.

LEILÃO ON-LINE

MASES DA MARCHA

Assessoria



Fotos e vídeos



Chancela



Gestão financeira



Leiloeira

