



Domingo • 12 Julho • 20h30
pelo canal Terraviva

LEILÃO VIRTUAL
FSAP
& CONVIDADOS

www.lancenamarcha.com.br
pré-lance, fotos e vídeos





Domingo ■ 12 Julho ■ 20h30
pelo canal Terraviva

Equipe de Vendas

- | | |
|---------------------------------------|---------------------------------|
| ANDRE DE SIMONE: 11 99780-1835 | FLAVIO RAMOS: 75 98134-5503 |
| ANDRE TANI: 11 99478-5995 | GABRIEL QUEIXADA: 32 98873-7345 |
| ANDRE AMADO: 71 99139-4318 | GIOVANE MARCELEI: 12 98121-9034 |
| CLAUDIO DELFRARO ZIRDA: 35 98413-4770 | IAGO FROIS: 24 99961-7577 |
| DANI DI GIAIMO: 11 97322-8206 | JOÃO PEYERL: 47 99683-6133 |
| DAVI CHARLES: 31 99194-4423 | LEO PINHEIRO: 21 98137-5032 |
| DAVID KEINER: 81 99745-0099 | MARCOS PEQUITO: 32 99120-7075 |
| EDSON CARVALHO: 31 98403-2521 | RODRIGO LACERDA: 75 98167-6577 |
| EDMUNDO JUNQUEIRA: 35 98815-1085 | ROGÉRIO FAVERO: 27 99961-6321 |
| FELIPE MENDES: 12 98193-3444 | WALLACE: 24 99233-1816 |

30 PARCELAS (2+28)

www.lancenamarcha.com.br
pré-lance, fotos e vídeos



Assessoria



Fotos e vídeos



Chancela



Transmissão



Gestão financeira



Leiloeira



ALEGRIA JB

FÊMEA • 11/08/2009 • REG.: 121664

VENDEDOR: FSAP

LOTE 01

RARO JB
BEIJO J.B. x LINCHE J.B. X MÁSCARA DA J.F. JOCEMAR



ASSISTA O VÍDEO



SEU AVÔ
BEIJO JB

Raridade!!! Égua com a grife JB estampada no braço. Pela linha alta, descende de Raro JB, Beijo JB, Linche JB, Atrevido JB e Omelete JB. Pela linha baixa, descende de Máscara, Sioux, Xingu JB, Lança JB, Escudo JB e Copacabana JB. Égua linda, estruturada, muito caracterizada, de andamento marchado, dissociado e de excepcional diagrama de marcha. Prenhes positiva pelo reprodutor chefe da FSAP, Icaro Portal, reprodutor amarelo filho de Fator da Cavarú Retã em Vitória de Três Corações.

BATUCADA KM

FÊMEA • 06/12/2008 • REG.: 124709
VENDEDOR: HARAS KM E SANTA MARINA

LOTE 02

OLHAR DO VALE DA PRATA X ELEITA KM
ZINCO DA INVEJADA x MULTIDÃO DA OGAR



ASSISTA O VÍDEO



Gabriel Lage



SEU AVÔ
ZINCO DA INVEJADA

Égua linda para fazer Tropa. Pela linha alta descende de Olha do Vale da Prata, Zinco da Invejada, Multidão da Ogar e Globo da Ogar. Pela linha baixa descende da pampa de preto Eleita KM. Égua de bom tipo, cernelhuda, arqueada, de andamento natural, posteriores que trabalham dentro da massa e muita estabilidade corpórea.

BISPO DOS REYES

MACHO • 16/11/2013 • REG.: 40486

VENDEDOR: FSAP

LOTE 03

ELFO DO PORTO AZUL X **FÁBULA ALTO DA SERRA**
HAITY CAXAMBUENSE x SAMIRA DO PORTO AZUL PORTINARI DA SANTA ESMERALDA x BIRUTA ALTO DA SERRA



SEU PAI
ELFO DO PORTO AZUL

Ta procurando um reprodutor negro de marcha picada, e ainda por cima filho do melhor cavalo da raça? Pela linha alta descende do melhor cavalo da Raça, Elfo do Porto Azul. Raça de Haity Caxambuense, Samira do Porto Azul, Original de Santa Lucia, Quartel JB e Herdade Capricho. Pela linha baixa, descende da doadora negra Fabula Alto da Serra, raça do lindo Portinari da Santa Esmeralda, Elo Kafé da Nova, Chamoso da Portela e Japecanga da Calciolândia. Cavalo de bom tipo, frente leve, bem direcionada, cernelhudo, de andamento fácil, muito cômodo e excelente gesto de marcha.

COBRE KM

MACHO • 08/12/2010 • REG.: 34931
VENDEDOR: HARAS KM E SANTA MARINA

LOTE 04

OLHAR DO VALE DA PRATA X **LYCURY NOVELA**
ZINCO DA INVEJADA x MULTIDÃO DA OGAR OITOC. QUARENTA OITO PRATEADO DA TOSANA x LYCURY JANE



SEU AVÔ
ZINCO DA INVEJADA

Olhem que belo castrado pampa de castanho. Pela linha alta descende de Olha do Vale da Prata, Zinco da Invejada, Multidão da Ogar e Globo da Ogar. Pela linha baixa vai a Lycury Novela, raça de Herdade Prateado, Herdade Cadillac e Uirapuru Bela Cruz. Lindo, forte, estruturado, de andamento natural de marcha picada de muita estabilidade.

MEIRELLES VEZÚVIO X **UBARI DO PINHÃO ROXO**
MEIRELLES OCEANO x MEIRELLES JAVA FAVACHO MALTA x JAVA DO CONFORTO



ASSISTA O VÍDEO



SEU PAI
MEIRELLES VEZÚVIO

Égua do consagrado cruzamento Favacho x JB. Pela linha alta vai ao campeoníssimo Meirelles Vezuvio, raça de Oceano, Jáva, Original de Santa Lucia e Carvão LJ. Pela linha baixa, vai a Ubari do Pinhão Roxo, descendente direta de Favacho Malta, Favacho Quociente e Favacho Sina. Égua linda, feminina, cernelhuda e arqueada, de andamento amplo, potente e estável.

DÉBRINHA BOSQUE DO IÇA

FÊMEA • 12/10/2012 • REG.: 135557

VENDEDOR: FSAP

LOTE 06

TRAITUBA XIMANGO X **ARAPONGA DO PINHÃO ROXO**
PÉGASO TRAITUBA A.A x FLORESTA J.B. MAQTBI SERENA x DISCRETA GOLDEN HORSE



Pensa numa égua especial. Essa vem da casa do amigo Waldemar Pellegrino. Pela linha alta vai no negro Traituba Ximango, raça do campeão Nacional Pégaso Traituba AA na Floresta JB, por Quartel JB e Brisa JB. Pela linha baixa, vai Araponga do Pinhão Roxo, raça de Seiko LJ, Querosene LJ e Haity JB. Linda égua, de frente nobre, espádua oblíqua e arqueada. Andamento avante, de posteriores fortes e habilidosos. Prenhes positiva pelo reprodutor chefe da FSAP, Icaro Portal, reprodutor amarelo filho de Fator da Cavarú Retã em Vitória de Três Corações.

DEMOLIDOR KM - 50%

MACHO • 01/10/2011 • REG.: 33718
VENDEDOR: HARAS KM E SANTA MARINA

LOTE 07

CARNAVAL SÃO LOURENÇO X ELEITA KM
***** x FAMA SAVANA



ASSISTA O VÍDEO



SEU PAI
CARNAVAL DE SÃO LOURENÇO

Olhem que lindo reprodutor! Pela linha alta vai no Carnaval de São Lourenço, raça de Fantoche do Nilo e Fama Savana, por Omelete JB e Vitrine JB. Pela linha baixa, vai na doadora pampa de preto Eleita KM. Cavallo extra de tipo, frente alta, grande, nobre, de andamento marchado, dissociado e de muito boa movimentação e temperamento.

DITADOR CAPIM SANTO - 50%

MACHO • 28/11/2016 • REG.: 279452
VENDEDOR: HARAS KM E SANTA MARINA

LOTE 08

TRILHO DA ZIZICA X DADIVA KM
CARUSO J.D. x GIGI DO MORRO GRANDE IMPERADOR JP x RIOJA DA BOA FÉ



ASSISTA O VÍDEO



SEU PAI
TRILHO DA ZIZICA

PARA TUDO LEILÃO!!! Esse é reprodutor, lindo, marchador e filho do Trilho da Zizica. Pela linha alta, vai no campeoníssimo Trilho da Zizica, é irmão portanto de Galante, Turbante, Xispa, Athos, Dínamo, dentre tantos outros animais de destaque na raça. Pela linha baixa, vai no Imperador JB, Fantoche do Nilo, Rioja da Boa Fé, Espanhol Kafé da Nova e Guitarra do Yuri. Cavallo de boas proporções, muita caracterização racial, que nos impressiona pelo seu andamento. É marchador, é dissociado, tem diagrama, tem habilidade, tem temperamento de sela e tem comodidade. E ainda é pampa e é filho do Trilho da Zizica. Cavallo para fazer tropa.

EDAS KHAN

FÊMEA • 10/11/2016 • REG.: 282065

VENDEDOR: FSAP

LOTE 09

FEITIÇO CAXAMBUENSE X **GAROA DO COLISEU**
ARGOS DAS MINAS GERAIS x XANGRILÁ CAXAMBUENSE ETÍOPE D2 x PINTURA DO PASSO FINO



ASSISTA O VÍDEO



SEU PAI
FEITIÇO CAXAMBUENSE

Para quem gosta de raça tai uma neta da Xangrilá Caxambuense. Pela linha alta descende de Feitiço Caxambuense, reprodutor negro, de destaque na raça, filho do campeão nacional Argos das Minas Gerais, uma TOP 3 da raça Xangrilá Caxambuense. Pela linha baixa, Garoa do Coliseu, sua mãe é raça de Etíope D2, Xale D2 e Kondor do Passo Fino. Égua de muito bom tipo, feminina, harmônica e delicada, de andamento fácil, estável e de muita amplitude. Prenhes positiva pelo reprodutor chefe da FSAP, Icaro Portal, reprodutor amarelo filho de Fator da Cavarú Retã em Vitória de Três Corações.

ÉPICO KM

MACHO • 26/11/2012 • REG.: 205405
VENDEDOR: HARAS KM E SANTA MARINA

LOTE 10

PATRIARCA DA SANTA ESMERALDA X **ELEITA KM**
RINGO D2 x MADRINHA DA VANDJA



SEU PAI
PATRIARCA DA SANTA ESMERALDA

Pensa num castrado lindo, e extra de sela. Verdadeiro cavalo de patrão. Pela linha lata, vai ao extraordinário Patriarca da Santa Esmeralda, filho de Ringo D2 na Madrinha da Vandja. Pela linha baixa, vai na doadora pampa de preto Eleita KM. Cavalo lindo, de grande porte, frente alta, muito marchado, estável e de notável temperamento de sela.

EQUITANA DA BOA FÉ

FÊMEA • 18/10/2016 • REG.: 179729

VENDEDOR: FSAP

LOTE 11

ESPAÑHOL KAFÉ DA NOVA
PALHAÇO DE ITUVERAVA x BÓSNIA KAFÉ DA NOVA

VERIDIANA DA BOA FÉ
OLODUM DA BOA FÉ x ARIANA NOVO AMANHECER



ASSISTA O VÍDEO



SEU PAI
ESPAÑHOL KAFÉ DA NOVA

Essa é para os amigos que procuram uma égua júnior com muito potencial. Essa linda égua JR vem da vitoriosa tropa do Haras Boa Fé do nosso amigo Adhemar Magon. Pela linha alta, descende do tetra campeão nacional Espanhol Kafé da Nova, raça de Omelete JB, Atrevido JB e Original de Santa Lucia. Pela linha baixa, vai na campeoníssima Veridiana da Boa Fé, raça de Olodun da Boa Fé, Mulato D2, Sinira do Berma e Ariana do Novo Amanhecer. Égua extra de tipo, forte, estruturada e feminina. Andamento diagramado, de posteriores fortes, mãos roladas e de muita estabilidade.

ESCALADA KM

FÊMEA • 03/02/2013 • REG.: 150801
VENDEDOR: HARAS KM E SANTA MARINA

LOTE 12

ABRAÇO KM X UBARI DO PINHÃO ROXO
***** x QUÊNIA DA FAZENDINHA FAVACHO MALTA x JAVA DO CONFORTO



RAÇA DE
FANTOCHE DO NILO

Reparem no que marcha essa pampa. Pela linha alta descende do reprodutor pampa Abraço KM, raça de Fantoche, Ébano NRM e Angai Cartão e Esperança Lobos. Pela linha baixa, descende de Ubari do Pinhão Roxo, Favacho Malta, Favacho Quociente e Favacho Sina. Linda égua pampa, de frente alta, cernelhuda, arqueada, de bons aprumos, andamento marchado, avante, e de muita potência e estabilidade corpórea.

ESMERALDA KM

FÊMEA • 17/11/2012 • REG.: 160873
VENDEDOR: HARAS KM E SANTA MARINA

LOTE 13

PATRIARCA DA SANTA ESMERALDA X ELEITA KM
RINGO D2 x MADRINHA DA VANDJA



ASSISTA O VÍDEO



SEU PAI

PATRIARCA DA SANTA ESMERALDA

PARA TUDO LEILÃO!!! Pela linha lata, vai ao extraordinário Patriarca da Santa Esmeralda, filho de Ringo D2 na Madrinha da Vandja. Pela linha baixa, vai na doadora pampa de preto Eleita KM. Ela é linda, nobre, expressiva, extra de tipo e de andamento marchado, potente, coordenado e diagramado.

ESTAMPA KM

FÊMEA • 26/11/2012 • REG.: 160871
VENDEDOR: HARAS KM E SANTA MARINA

LOTE 14

PATRIARCA DA SANTA ESMERALDA X **ELEITA KM**
RINGO D2 x MADRINHA DA VANDJA



SEU PAI
PATRIARCA DA SANTA ESMERALDA

Mais uma égua para fazer tropa amigos. Raçuda, linda e marchadeira. Pela linha lata, vai ao extraordinário Patriarca da Santa Esmeralda, filho de Ringo D2 na Madrinha da Vandja. Pela linha baixa, vai na doadora pampa de preto Eleita KM. Tipo extra, frente alta, espádua oblíqua, arqueada e garupuda. Andamento marchado, dissociado, discreto e amplo.

ESTRELA KM

FÊMEA • 13/11/2012 • REG.: 233873
VENDEDOR: HARAS KM E SANTA MARINA

LOTE 15

MISTÉRIO DOIS IRMÃOS x **ILUSÃO DO CONFORTO**
***** x SERPENTINA DE CAPRI x FERRO DO CONFORTO x ESPOLETA DO CONFORTO



RAÇA DE
HERDADE CAPRICO

Mais uma bela pampa de ótima carga genética. Pela linha alta descende do reprodutor pampa Mistério dois Irmãos. Pela linha baixa, descende Ilusão do Conforto, filha de Ferro do Conforto na Espoleta do Conforto, raça de Herdade Capricho e Argentina JB. Égua de bom tipo, caracterizada e de boa ossatura, andamento avante articulado e potente.

EXTREMA KM

FÊMEA • 19/02/2013 • REG.: 150802
VENDEDOR: HARAS KM E SANTA MARINA

LOTE 16

ABRAÇO KM X P.G.P. CUBA
***** x QUÊNIA DA FAZENDINHA PIQUEROBI DA ESPERANÇA x P.G.P. HAVANA



RAÇA DE
FANTOCHE DO NILO

Pensa numa égua marchadeira. Pela linha alta vai no Abraço KM, reprodutor pampa, raça de Fantoche do Nilo e Jaqueta do Nilo. Pela linha baixa, vai a PGP Cuba, raça de Herdade Fidalgo, Hippiie da Esperança e Expresso de Santa Lucia. Linda, expressiva e de muito boas angulações, andamento marchado com muita dissociação, posteriores fortes e muita estabilidade corpórea. Prenhes positiva por Duque KM, reprodutor pampa de preto filho de Rayban da Santa Esmeralda com Quina da Santa Esmeralda.

FESTTINA BOSQUE DO IÇA

FÊMEA • 16/09/2014 • REG.: 155046

VENDEDOR: FSAP

LOTE 17

ORIGINAL DO PASSO FINO X HARMONIA F.C.
SEIKO L.J. x DESTAQUE HONRA TARUMÃ KAFÉ x PARAIBUNA F.C.



SEU PAI
ORIGINAL DO PASSO FINO

Taí uma éguaça para os amigos da marcha picada. Pela linha alta vai ao grande Campeão Nacional Original do Passo Fino. Raça de Seiko LJ< Maragato LJ, Carvão LJ, Destaque Honra e Trocadero 53. Pela linha baixa vai a Harmonia FC, raça de Tarumã Kafé, Rabisco LJ e Original de Santa Lucia. Égua grande, forte, refinada e linda. Andamento marchado, coordenado, discreto e natural. Prenhes positiva pelo reprodutor chefe da FSAP, Icaro Portal, reprodutor amarelo filho de Fator da Cavarú Retã em Vitória de Três Corações.

FOGUETE KM

MACHO • 03/12/2013 • REG.: 213298
VENDEDOR: HARAS KM E SANTA MARINA

LOTE 18

BARBARO KM X **LYCURY NOVELA**
OLHAR DO VALE DA PRATA x XULA DO VALE VERMELHO OITOC. QUARENTA OITO PRATEADO DA TOSANA x LYCURY JANE



RAÇA DE
ZINCO DA INVEJADA

Esse é pra quem ta procurando um cavalo de sela lindo e extra de montada. Pela linha alta vai ao Bárbaro KM, raça de Olhar do Vale da Prata, Zinco da Invejada, Fogo JB, Original de Santa Lucia e Globo da Ogar. Pela linha baixa, descende de Lycury Novela, Herdade Prateado, Herdade Cadillac e Irapuru Bela Cruz. Cavalo que nos encanta por seu belo tipo, frente bem direcionada e estrutura corpórea, de andamento marchado, avante, cômodo e muito bom de temperamento.

FUZILEIRO KM

MACHO • 27/01/2014 • REG.: 42524
VENDEDOR: HARAS KM E SANTA MARINA

LOTE 19

FUZILEIRO DA SANTA ESMERALDA X BATUCADA KM
OLHAR DO VALE DA PRATA x ELEITA KM



ASSISTA O VÍDEO



SEU PAI
FUZILEIRO DA SANTA ESMERALDA

Reprodutor negro com genética de garanhão. Pela linha alta descende do Campeão Nacional Fuzileiro da Santa Esmeralda, raçador negro filho de Alegre da Today e Conquistador Tzarina. Pela linha baixa descende da lindíssima Batucada KM, raça de Olhar do Vale da Prata na Eleita KM. Cavallo de bom tipo, grande, estruturado, de boa ossatura, e de andamento avante, articulado, amplo e muito diagramado.

GANHADORA KM

FÊMEA • 23/03/2015 • REG.: 262838
VENDEDOR: HARAS KM E SANTA MARINA

LOTE 20

CAMAFEU KM X **RIOJA DA BOA FÉ**
ROMEIRO DA TODAY x INCONFIDÊNCIA J.S.R. ESPANHOL KAFÉ DA NOVA x GUITARRA DO YURI



SEU AVÔ
ROMEIRO DA TODAY

Essa resume muito bem o trabalho da tropa KM. Pela linha alta, vai ao Camafeu KM. Reprodutor pampa filho de Romeiro da Today na campeã nacional Inconfidência JSR, égua livro de elite com mais de 80 premiações em pista. Pela linha baixa, vai a mais importante matrilinea da tropa KM. Rioja da Boa Fé, raça do tetra Campeão nacional Espanhol Kafé da Nova na campeã nacional Guitarra do Yuri. Femea jovem, caracterizada, de ótima ossatura e aprumos, andamento marchado, amplo e articulado.

GRANADA KM

FÊMEA • 12/03/2015 • REG.: 262836
VENDEDOR: HARAS KM E SANTA MARINA

LOTE 21

CAMAFEU KM X **BATUCADA KM**
ROMEIRO DA TODAY x INCONFIDÊNCIA J.S.R. OLHAR DO VALE DA PRATA x ELEITA KM



ASSISTA O VÍDEO



SEU AVÔ
ROMEIRO DA TODAY

Linda égua negra. Pela linha alta, vai ao Camafeu KM. Reprodutor pampa filho de Romeiro da Today na campeã nacional Inconfidência JSR, égua livro de elite com mais de 80 premiações em pista. Pela linha baixa descende da lindíssima Batucada KM, raça de Olhar do Vale da Prata na Eleita KM. Égua muito boa de tipo, caracterizada, frente alta e arqueada, de andamento potente, muito articulado e avante.

GRANITO KM

MACHO • 15/03/2015 • REG.: 279863
VENDEDOR: HARAS KM E SANTA MARINA

LOTE 22

JAGUAR DE SÃO LOURENÇO x MEIGA DA MANDASSAIA
URIEL H.B. x CATUNI FRAMBOESA RADAR DE ANCHIETA x ÍGARA DE ALTINÓPOLIS



Gabriel Lage



SEU PAI
JAGUAR DE SÃO LOURENÇO

Lindo castrado já em doma. Pela linha alta vai ao reprodutor Jaguar de São Lourenço, cavalo fechado nas melhores origens da Mangalarga e já produtor de campeões nacionais. Pela linha baixa descende de Meiga da Mandassaia, raça do expoente Radar de Anchieta em filha de Destaque Botafogo. É o encontro do melhor do Mangalarga com a linhagem 53. Cavalo bom de tipo, caracterizado, extra de andamento, diagramado, dissociado, estável e extra de temperamento.

GRAU KM

MACHO • 16/03/2015 • REG.: 227477
VENDEDOR: HARAS KM E SANTA MARINA

LOTE 23

PATRIARCA DA SANTA ESMERALDA X **CUBANA KM**
RINGO D2 x MADRINHA DA VANDJA ABRAÇO KM x P.G.P. CUBA



ASSISTA O VÍDEO



Gabriel Lage



SEU PAI
PATRIARCA DA SANTA ESMERALDA

Olhem que castrado Top! Pela linha alta vai ao campeoníssimo reprodutor negro Patriarca da Santa Esmeralda, raça de Ringo D2 na Madrinha da Vandja. Pela linha baixa, vai a Cubana KM, raça de Abraço KM, Fantoche do Nilo e Híppie da Esperança. Cavalo negro, lindo, muito marchado, dissociado, extra de temperamento e rara habilidade.

GRECO KM

MACHO • 14/03/2015 • REG.: 227478
VENDEDOR: HARAS KM E SANTA MARINA

LOTE 24

CAMAFEU KM X **UBARI DO PINHÃO ROXO**
ROMEIRO DA TODAY x INCONFIDÊNCIA J.S.R. FAVACHO MALTA x JAVA DO CONFORTO



ASSISTA O VÍDEO



SEU AVÔ
ROMEIRO DA TODAY

Castrado de marcha centro pra picada. Pela linha alta, vai ao Camafeu KM. Reprodutor pampa filho de Romeiro da Today na campeã nacional Inconfidência JSR, égua livro de elite com mais de 80 premiações em pista. Pela linha baixa, descende de Ubari do Pinhão Roxo, Favacho Malta, Favacho Quociente e Favacho Sina. Cavalo forte, estruturado, de marcha de centro para picada.

HEBRAICA DE BROTAS

FÊMEA • 23/11/2016 • REG.: 293842

VENDEDOR: FSAP

LOTE 25

ESCOTEIRO DE REGADAS x **CARLA DE ITUVERAVA**
TALISMÃ KAFÉ x BRIGITE NOVA TRADIÇÃO x SULTÃO DE ITUVERAVA x XÊNIA DE ITUVERAVA



ASSISTA O VÍDEO



PRENHEZ POR
ÍCARO DO PORTAL



SEU PAI
ESCOTEIRO DE REGADAS

Procurando uma égua linda fechada no melhor da genética da Mogiana? Pela linha alta vai ao campeão nacional de marcha Escoteiro de Regadas, raça de Talismã Kafé, Festival da Ogar e Rumba LJ. Pela linha baixa, descende de Carla de Ituverava, neta de Hadock de Ituverava e Holiday da Ogar, fechada no trabalho do Sr Sergio Quadros. Égua de tipo muito bom, cernelhuda, profunda e garupuda. Andamento marchado, coordenado, amplo e discreto. Prenhez positiva por Ícaro do Portal.

HEROINA DA ROSA MÍSTICA

FÊMEA • 03/12/2015 • REG.: 318926

VENDEDOR: FSAP

LOTE 26

CAIZER L.J. X DAMA DA ROSA MÍSTICA
TRIBUNAL L.J. x XÍCARA L.J. TXAI GRÃO PARÁ x CALCUTÁ DO PIABANHA



ASSISTA O VÍDEO



SEU PAI
CAIZER LJ

PARA TUDO LEILÃO!!! Pela linha alta vai a um dos mais belos cavalos da raça. Caizer LJ, raça de Tribunal LJ, Xícara LJ, Pagé LJ e Quartel JB. Pela linha baixa, vai a Dama da Rosa Mística, raça de Hindí da Mandassaia, Melodia da Today, Guru de Cavabru e Miragem de Mairiflor. Essa é linda até mandar parar. Boa de tipo e com uma pelagem exuberante. Feminina, expressiva, marchada, de mãos roladas e posteriores fortes. Pai e mãe pampas, não foi feito exame de homozigose, mas tem grandes possibilidades de ser homozigota.

HOLOFOTE KM

MACHO • 30/12/2015 • REG.: 247062
VENDEDOR: HARAS KM E SANTA MARINA

LOTE 27

CAMAFEU KM X **JORNADA DAS CRIZALDAS**
ROMEIRO DA TODAY x INCONFIDÊNCIA J.S.R. CORSÁRIO DO RANCHO ALTO x SHANA DAS CRIZALDAS



Gabriel Lage



SEU AVÔ
ROMEIRO DA TODAY

Castrado muito bom de marcha. Pela linha alta, vai ao Camafeu KM. Reprodutor pampa filho de Romeiro da Today na campeã nacional Inconfidência JSR, égua livro de elite com mais de 80 premiações em pista. Pela linha baixa, sua mãe Jornada das Crizaldas vai a Corsario do rancho Alto e Sama Ion. Cavallo lindo, extra de tipo, forte, marchador, estável e de atitude nobre.

IMPERADOR KM

MACHO • 05/03/2018 • REG.:
VENDEDOR: HARAS KM E SANTA MARINA

LOTE 28

DUQUE KM x UBARI DO PINHÃO ROXO
RAYBAM DA SANTA ESMERALDA x QUINA DA SANTA ESMERALDA
FAVACHO MALTA x JAVA DO CONFORTO



ASSISTA O VÍDEO

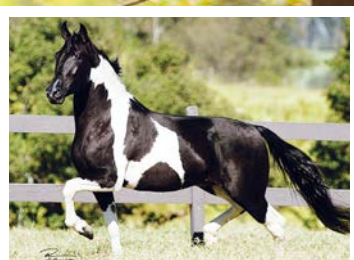

SEU AVÔ

RAYBAM DA SANTA ESMERALDA

Potro marchador e pampa. Pela linha alta vai ao pampa de preto Duque KM, raça de Rayban da Santa Esmeralda na Quina da Santa Esmeralda, raça de Ringo D2 na Negra da Santa Esmeralda. Pela linha baixa, descende de Ubari do Pinhão Roxo, Favacho Malta, Favacho Quociente e Favacho Sina. Potro de bom tipo, forte, estruturado, de andamento avante, amplo, estável e marchado.

JABOTI KM - 50%

MACHO • 28/02/2018 • REG.: 263306
VENDEDOR: HARAS KM E SANTA MARINA

LOTE 29

DUQUE KM X ELEITA KM
RAYBAM DA SANTA ESMERALDA x QUINA DA SANTA ESMERALDA



SUA AVÓ
QUINA DA SANTA ESMERALDA

Potro para fazer tropa. Pela linha alta vai ao pampa de preto Duque KM, raça de Rayban da Santa Esmeralda na Quina da Santa Esmeralda, raça de Ringo D2 na Negra da Santa Esmeralda. Pela linha baixa, vai a doadora pampa de preto Eleita KM. Lindo, frente alta, arqueado, andamento muito marchado, dissociado, estável e de mãos roladas e posteriores fortes.

JANGADA KM

FÊMEA • 20/02/2018 • REG.: 305824
VENDEDOR: HARAS KM E SANTA MARINA

LOTE 30

DUQUE KM X FILIPINA DO PORTO AZUL
RAYBAM DA SANTA ESMERALDA x QUINA DA SANTA ESMERALDA
GAITEIRO DO PORTO AZUL x DONDOCA DO MARMELO



SEU AVÔ
RAYBAN DA SANTA EASMERALDA

Potra TOP do Leilão. Pela linha alta vai ao pampa de preto Duque KM, raça de Rayban da Santa Esmeralda na Quina da Santa Esmeralda, raça de Ringo D2 na Negra da Santa Esmeralda. Pela linha baixa, vai na Filipina do Porto Azul, raça de Gaiteiro, Herdade Capricho, Dolar Edu e Turista de Passa Tempo. Potra de muito bom tipo e caracterização, boa ossatura e angulações, de andamento marchado, amplo e dissociado.

JOGADOR KM

MACHO • 28/01/2018 • REG.: 263360
VENDEDOR: HARAS KM E SANTA MARINA

LOTE 31

DUQUE KM X RIOJA DA BOA FÉ
RAYBAM DA SANTA ESMERALDA x QUINA DA SANTA ESMERALDA
ESPANHOL KAFÉ DA NOVA x GUITARRA DO YURI



SUA AVÓ
QUINA DA SANTA ESMERALDA

Potro castanho que nos encanta pela qualidade do movimento. Pela linha alta vai ao pampa de preto Duque KM, raça de Rayban da Santa Esmeralda na Quina da Santa Esmeralda, raça de Ringo D2 na Negra da Santa Esmeralda. Pela linha baixa, vai a mais importante matrilinea da tropa KM. Rioja da Boa Fé, raça do tetra Campeão nacional Espanhol Kafé da Nova na campeã nacional Guitarra do Yuri. Potro forte, arqueado, estruturado, de andamento natural, marcha de centro, mãos roladas, pernas fortes e habilidade na troca de apoios.

JUIZ KM

MACHO • 22/02/2018 • REG.: 263305
VENDEDOR: HARAS KM E SANTA MARINA

LOTE 32

DUQUE KM X ESCALADA KM
RAYBAM DA SANTA ESMERALDA x QUINA DA SANTA ESMERALDA ABRAÇO KM x UBARI DO PINHÃO ROXO



SEU AVÔ
RAYBAM DA SANTA EASMERALDA

Tai um lindo potro pampa. Pela linha alta vai ao pampa de preto Duque KM, raça de Rayban da Santa Esmeralda na Quina da Santa Esmeralda, raça de Ringo D2 na Negra da Santa Esmeralda. Pela linha baixa, sua mãe é a extraordinária Escalada KM, raça de Fantoche do Nilo e Favacho Malta. Potro de bom tipo, espadua oblíqua e profundo, andamento natural de marcha de centro, pernas fortes e muito ativo.

LANÇA BELA VIDA

FÊMEA · 27/09/2018 · REG.: 315721

VENDEDOR: FSAP

LOTE 33

ESCOTEIRO DE REGADAS
TALISMÃ KAFÉ x BRIGITE NOVA TRADIÇÃO

DANÇA SEARA DOURADA
TROIANO JB DA OGAR x SALOMÉ DA SEARA DOURADA



SEU PAI
ESCOTEIRO DE REGADAS

Ta procurando uma potra natural de marcha picada? Pela linha alta vai ao campeão nacional de marcha Escoteiro de Regadas, raça de Talismã Kafé, Festival da Ogar e Rumba LJ. Pela linha baixa, vai a Dança da Seara Dourada, Troiano JB da Ogar, Guizo da Meia Lua e Caxambu Ion. Potra muito boa de morfologia, frente bem direcionada, muito estruturada, linda, de andamento natural, estável e de muita qualidade de movimento.

MILADY DE NANUQUE

FÊMEA • 25/12/2016 • REG.: 285378

VENDEDOR: FSAP

LOTE 34

SINCERO DO PORTO AZUL x DAMA DE NANUQUE
HAITY CAXAMBUENSE x PAMPANEIRA DO PORTO AZUL x INGLÊS J.B. x RAPUNZEL DE NANUQUE



SEU PAI
SINCERO DO PORTO AZUL

Olhem que caixote de égua fechada nas melhores origens da JB. Pela linha alta, vai ao extraordinário pampa de preto Sincero do Porto Azul, raça de Haity Caxambuense, Pampaneira do Porto Azul e Atrevido JB. Pela linha baixa, vai a Dama de Nanuque, filha ao reprodutor Inglês JB, neta do campeão nacional Balote AC. Raça de Beijo JB e Herdade Capricho. Égua muito estruturada, arqueada, de ótimas proporções e andamento avante, com posteriores fortes e mãos roladas. Prenhes positiva pelo reprodutor da FSAP, Barão CAR, reprodutor rosilho filho de Futuro Capim Fino em Natasha Santa Rosa.

NAIA H.R.

FÊMEA · 04/09/2013 · REG.: 145690

VENDEDOR: FSAP

LOTE 35

NORMANDO JB DA OGAR X **A.R GATONA**
GALEÃO DA OGAR x PARAGUAIA DA OGAR TIGRÃO KAFÉ x A.R CHAMPAGNE



ASSISTA O VÍDEO



SEU AVÔ
TIGRÃO KAFÉ

Égua preta, linda, fechada no melhor da linhagem JB. Reparem na energia dessa égua. Pela linha alta, vai a Normando JB da Ogar, raça de Galeão da Ogar, Paraguaia da Ogar e Apolo JB. Pela linha baixa, vai a AR Gatona, raça do Grande Campeão Nacional da Raça Tigrão Kafé na AR Champagne. Égua linda, grande, profunda, extra de direção de frente, de boas angulações, andamento enérgico, potente e de muito temperamento de sela.

RETÃ DO CAVALO AZUL

MACHO • 28/08/2014 • REG.: 45553

VENDEDOR: FSAP

LOTE 36

FATOR DA CAVARÚ-RETÃ
FAVACHO ESTANHO x QUALIDADE DA ZIZICA

X

UBATUBINHA DA SANTA ESMERALDA
NERO DA SANTA ESMERALDA x RESSACA DA SANTA ESMERALDA



ASSISTA O VÍDEO



SEU PAI
FATOR DA CAVARU RETÃ

PARA TUDO LEILÃO!!! Momento único do leilão. Filho direto do Fator, lindo, marchador, aprumado e bom de sela. Pela linha alta vai ao cavalo do momento, Fator da Cavarú Retã. Raça de Favacho Estanho na Qualidade da Zizica. Irmão, portanto, do Ulisses, da Birmânia da Capadócia dentre tantos outros campeões nacionais. Pela linha baixa vai a campeoníssima Ubatubinha da Santa Esmeralda, filha de Nero, raça de Ringo D2, Xica da Esperança e Elo Kafe da Nova. Cavalo refinado, lindo, muito bom de tipo, de andamento muito diagramado, cômodo e de extraordinária qualidade de movimentação.

ROSITA CÓRREGO DO OURO

FÊMEA • 01/10/2015 • REG.: 167148

VENDEDOR: FSAP

LOTE 37

LANCELOTE SARIMAR x LUZ CÓRREGO DO OURO
ETÍOPE D2 x TROVOADA PRIMAVERA DE LU x KALIFA DA CACHOEIRA x XEPA KAFÉ



ASSISTA O VÍDEO



SEU AVÔ
ETIOPE D2

Égua linda, fruto do melhor cruzamento Lobos x JB. Pela linha alta vai ao extraordinário Lancelot Sarimar, raça de Etíope D2, Xale De e JN Degas 53. Pela linha baixa, vai a Luz Corrego de Ouro, raça de Kalifa da Cachoeira na Xepa Kafé. Lobos x JB pura. Égua de rara beleza, espádua obliqua, tronco forte e ótimos aprumos. Andamento rolado, discreto e de grande estabilidade corpórea. Prenhes positiva pelo reprodutor chefe da FSAP, Icaro Portal, reprodutor amarelo filho de Fator da Cavarú Retã em Vitória de Três Corações.

TIGRESA ASALEIXO

FÊMEA • 06/10/2010 • REG.: 124414

VENDEDOR: FSAP

LOTE 38

ALBATROZ L.J. x COCADA DO NINHO DA CORUJA
RUBI L.J. x HINDI XERIMBABO x GOLIAS CONVIBRÁS x DIADEMA MOQUÉM



Reparem que raçuda é essa tordilha. Pela linha alta descende de Albatroz LJ, filho do Campeão dos Campeões Rubi LJ na Hindi Xerimbabo que vai no General LJ. Pela linha baixa, Cocada do Ninho da Coruja é raça de Almirante da Selva Morena, Carvão LJ, Doce LS e Original de Santa Lucia. Linda, frente alta, arqueada e de ótima angulação, andamento avante, posteriores fortes, muito diagrama e habilidade.

TIJUÇA DA SELVA MORENA

FÊMEA • 12/01/2011 • REG.: 264689
VENDEDOR: HARAS KM E SANTA MARINA

LOTE 39

CAÇADOR DA SELVA MORENA x TURBINA DA SELVA MORENA
CAMAFEU GENEVE x VANUZA DA SELVA MORENA x ACAIÁ DA SELVA MORENA x TURBINONA DA SELVA MORENA



SEU PAI
CACADOR DA SELVA MORENA

Olhem que égua raçuda. Pela linha alta vai ao Caçador da Selva Morena, reprodutor fechado no melhor da linhagem dos Lobos, raça de Ministro e Vanuza. Pela linha baixa, vai a Turbina da Selva Morena, raça de Acaiá, Beijo e Quitandinha JB. Frente leve, cernelhuda, estruturada e expressiva, de andamento marchado, discreto na movimentação e com boa amplitude de passadas.

TRAITUBA LAÇADA

FÊMEA • 10/03/2012 • REG.: 173611

VENDEDOR: FSAP

LOTE 40

SALMON N.R.M. X **TRAITUBA ESPADA**
ABISMO DO TRIÂNGULO JOTA x MARAVILHA N.R.M. LOBINHO LOBOS x FOLIA DA TERRA QUEBRADA



ASSISTA O VÍDEO



SEU AVÔ
LOBINHO LOBOS

Além de linda reúne o melhor das linhagens sul mineiras. Pela linha alta vai ao fenômeno Salmon NRM, filho de Abismo do Triangulo Jota, raça de Chimango, Esperança Lobos e Angai Cartão. Pela linha baixa, descende de Traituba Espada, raça de Lobinho Lobos na Folia da Terra Quebrada. Égua muito caracterizada no Sul de Minas. Frente alta, forte ossatura e qualidade de membros, andamento amplo, estável e de muita qualidade de movimento.

STILLO DO MAMU

JUMENTO · MACHO · GERAÇÃO 2010
VENDEDOR: HARAS KM E SANTA MARINA

LOTE 41



Gabriel Lage

Jumento pampa para fazer tropa. Lindo jumento de frente nobre, longilíneo, com boas orelhas, de andamento muito marchado, dissociado e ativo, ainda por cima pampa e lindo.

GARANTIDO KM

MACHO • 17/03/2015

VENDEDOR: HARAS KM E SANTA MARINA

LOTE 42

CAMAFEU KM X **RIOJA DA BOA FÉ**
ROMEIRO DA TODAY x INCONFIDÊNCIA J.S.R. ESPANHOL KAFÉ DA NOVA x GUITARRA DO YURI



ASSISTA O VÍDEO



SEU AVÔ
RAYBAN DA SANTA EASMERALDA

Castrado para ser o cavalo da patroa. Pela linha alta, vai ao Camafeu KM. Reprodutor pampa filho de Romeiro da Today na campeã nacional Inconfidência JSR, égua livro de elite com mais de 80 premiações em pista. Pela linha baixa, vai a mais importante matrilínea da tropa KM. Rioja da Boa Fé, raça do tetra Campeão nacional Espanhol Kafé da Nova na campeã nacional Guitarra do Yuri. Lindo, forte, completo em sua morfologia, andamento marchado, dissociado, amplo e estável. E ainda tem olho azul. Cavalo para ser destaque em qualquer tropa de sela.

Regulamento

1 - Os pré-lances se iniciarão no dia 23 de junho de 2020, às 20h00:00 (vinte horas), e término no dia 12 de julho de 2020, às 17h00:00 (dezessete horas). O leilão será transmitido, ao vivo no canal TERRAVIVA, no dia 12 de julho de 2020 às 20h00:00 (vinte horas), conforme o horário o oficial de Brasília.

1.1 - Os pré-lances serão captados por meio do site www.lancenamarcha.com e/ou assessores de vendas indicados no catálogo, sendo a venda concretizada pelo último lance do leilão.

1.2 - Os lances durante o leilão serão captados através do telefones que serão indicados na transmissão.

1.3 - O lance final, multiplicado pelo número de parcelas, será o valor do lote apregoado. Para o valor total a ser pago, deverá ser acrescentada a comissão descrita no item 3.1.

2 - DAS CONDIÇÕES DE PAGAMENTO - Em 30 parcelas, sendo 2 (duas) parcela de entrada, à vista, no ato da arrematação + 28 (vinte e oito) parcelas mensais, sucessivas e fixas com vencimentos a cada 30 (trinta) dias.

2.1 - O valor da parcela unitária corresponde ao valor do lance ofertado.

2.2 - O pagamento das duas parcelas de entrada e a comissão de Compra deverá ser realizado no primeiro dia útil após o envio do contrato pela Leiloeira (e-mail e/ou WhatsApp) ao Comprador, mediante boleto, depósito ou transferência bancária em conta(s) a ser(em) indicada(s) pela LEILOEIRA.

2.3 - Caso o comprador não efetue o pagamento no prazo e forma acima assinalados, o negócio jurídico poderá ser rescindido de pleno direito pelo vendedor ou pela LEILOEIRA LANCE NA MARCHA, oportunidade na qual será cobrada a taxa de arrependimento e comissão, conforme descrito no item 6.1 deste regulamento.

3 - COMISSÕES

3.1 - COMISSÃO DE COMPRA – o comprador deverá pagar à leiloeira, no ato da arrematação, 8,5% (oito e meio por cento) sobre o valor total do lote.

3.2 - COMISSÃO DE VENDA – os vendedores deverão pagar a taxa pré-estabelecida.

4 - DO CADASTRO ANTECIPADO - Só serão aceitos lances de pessoas físicas ou jurídicas devidamente cadastradas junto a LEILOEIRA.

4.1 - Os cadastros deverão ser feitos pelo site www.lancenamarcha.com ou pelo WhatsApp (12) 9.99207-1009, e serão exigidas cópias de documentos de identidade, CPF, contrato social, comprovante de endereço, bem como referências comerciais e bancárias.

4.2 - Os compradores que não apresentarem referências comerciais, bancárias e documentos exigidos no item 4.1 não estarão aptos a participarem do leilão, e seus lances não serão aceitos ou válidos para o remate.

4.3 - É válida a recusa, pela leiloeira, de lances de clientes que não estiverem previamente cadastrados, ou que tiverem a análise de crédito reprovada, mesmo após o arremate no pregão, podendo também ser solicitado comprovantes de renda para nova avaliação.

5 - DOS AVALISTAS - Os vendedores e/ou a LEILOEIRA poderá(ao) exigir que o comprador apresente avalista(s), desde que notifique o comprador, por escrito, antes da liberação do(s) lote(s) leiloado(s), ficando a aprovação do(s) avalista(s) indicado a exclusivo critério do vendedor e/ou da LEILOEIRA.

6 - DA DOCUMENTAÇÃO PARA CONCLUSÃO DAS VENDAS - Configurada a arrematação pela consagração do último lance como vencedor, a LEILOEIRA enviará aos compradores os Contratos de Compra e Venda e respectivas Notas Promissórias, para o endereço constante do cadastro fornecido, devendo o comprador, assinar e remeter a documentação ao escritório da LEILOEIRA em até 5 dias úteis, ficando sujeito à atrasos na liberação do animal e pagamento de diárias de estadia, conforme previsto no item 9.1.

6.1 - Em caso de arrependimento, após compra efetuada mediante lance vencedor no Leilão, será cobrada a taxa de arrependimento no valor de 10% (dez por cento), bem como a comissão, no percentual de 8,5% (oito e meio por cento) sobre o valor da arrematação, podendo ser utilizado, para tal, todos os meios legais de cobrança.

7 - DO ICMS (IMPOSTO SOBRE CIRCULAÇÃO DE MERCADORIAS E PRESTAÇÃO DE SERVIÇOS) - O ICMS (Imposto sobre Circulação de Mercadorias e Prestação de Serviços) devido na origem (Estado de origem do animal) é de responsabilidade do vendedor.

7.1 - No caso de exigência legal de recolhimento do ICMS sobre o frete dos animais adquiridos, a respectiva contribuição é de inteira e exclusiva responsabilidade do comprador, cabendo a este último proceder ao recolhimento, nos termos da legislação vigente pertinente em cada Estado, mediante pagamento em conta corrente indicada pela LEILOEIRA.

8 - DAS LIBERAÇÕES DOS ANIMAIS - Os animais adquiridos somente serão liberados para retirada física e entrega aos compradores após o recebimento, pela LEILOEIRA, dos pagamentos, contratos e Notas Promissórias devidamente assinados com firma reconhecida pelo comprador e se for o caso, pelos avalistas.

8.1 - Após a confirmação do recebimento dos documentos acima indicados, deverá ser confirmado o pagamento das 02 (duas) primeiras parcelas do sinal do negócio efetivado, de acordo com a Cláusula 2, e ainda, dos impostos previstos nas Cláusulas 7 e 7.1, quando for o caso.

9 - DA RETIRADA DOS ANIMAIS - Uma vez cumprido o procedimento descrito na Cláusula 8 deste Regulamento e após a autorização da LEILOEIRA e do vendedor, os compradores poderão retirar os animais adquiridos nos endereços indicados pelos vendedores, sendo de exclusiva responsabilidade dos compradores os riscos inerentes ao transporte dos animais.

9.1 - Animais não retirados até o prazo de 30 (trinta) dias, a contar da data da compra, estarão sujeitos ao custo de diária no valor é de R\$ 30,00 (trinta reais) a ser quitado diretamente ao VENDEDOR, antes da retirada do animal.

10 - EMBRIÕES GESTADOS, EMBRIÕES A COLETAR E ÓVULOS - Os serviços técnicos e profissionais na coleta de embrião e a consequente transferência para a receptora são de responsabilidade do vendedor, incluindo aí todos e quaisquer custos relativos à transferência do embrião.

10.1 - A receptora será fornecida pelo vendedor, devendo a mesma ser imediatamente devolvida após o desmame do produto, o que deve ocorrer em até 4 (quatro) meses após o nascimento do produto.

10.2 - O comprador poderá adquirir a receptora pelo preço de R\$ 2.000,00 (dois mil reais), a ser pago 15 (quinze) dias após o nascimento do produto, mediante boleto, depósito ou transferência bancária em conta a ser indicada pelo vendedor.

10.3 - EMBRIÕES A COLETAR - O vendedor deverá disponibilizar, às suas expensas, o sêmen a ser utilizado na cobertura da doadora, considerando-se a escolha do comprador sobre as opções apresentadas no catálogo do evento.

10.4 - ÓVULOS - O reprodutor a ser utilizado deverá ser escolhido pelo comprador, que se responsabilizará pelo envio do sêmen até a central de transferência indicada pelo vendedor, quantas vezes forem necessárias, sem nenhuma responsabilidade do vendedor quanto aos custos nesta operação, inclusive o valor do próprio sêmen.

10.5 - EMBRIÕES A COLETAR OU ÓVULOS - Após o recebimento do sinal (1ª e 2ª parcelas), bem como da 3ª parcela, o vendedor se obriga a disponibilizar ao comprador a receptora prenha no prazo máximo de 12 (doze) meses a contar do pagamento da 3ª parcela.

10.6 - COBERTURAS - O VENDEDOR disponibilizará o sêmen para retirada, após o COMPRADOR ter cumprido suas obrigações como pagamento de entrada, comissão e assinatura de contrato. O COMPRADOR deverá solicitar o sêmen ao VENDEDOR com 2 dias de antecedência. Toda despesa de coleta e entrega do sêmen é de responsabilidade do COMPRADOR.

10.7 - Não sendo cumprido o prazo de 12 (doze) meses previsto na cláusula 10.5, e tendo o comprador cumprido todas as suas obrigações contratuais, fica a critério do comprador a opção de rescindir o contrato, devendo ser ressarcido pelo vendedor, do valor pago pelo lote arrematado, incluindo a comissão de compra, devidamente corrigido pelo índice que remunera as cadernetas de poupança.

10.8 - Na hipótese de ocorrência do previsto na cláusula 10.6, o comprador poderá optar, em vez da restituição do valor devido, pela concessão de novo prazo para entrega do embrião gestado ou ainda, pela escolha de outro embrião, animal ou cobertura, desde que o vendedor disponibilize uma lista de troca.

11. - DA IRREVOGABILIDADE DAS VENDAS - As vendas realizadas no presente remate são irrevogáveis e irreatáveis, não podendo o comprador recusar o animal ou solicitar redução de seu preço, conforme preceitua o Código Civil Brasileiro.

12 - DA RESPONSABILIDADE SOBRE OS ANIMAIS - Serão de responsabilidade do vendedor a guarda e os cuidados com a

manutenção dos animais leiloados e vendidos, durante todo o tempo que se mantiverem no local de origem, cessando esta responsabilidade quando da entrega dos referidos animais ao transportador de acordo com a Cláusula 9 deste Regulamento, não restando ao vendedor e nem à empresa leiloeira nenhum ônus em caso de acidentes e danos que, eventualmente, venham a ocorrer com os animais.

12.1 - Transcorrido o prazo de 60 (sessenta) dias da data da liberação do animal, cessa a responsabilidade do vendedor sobre o animal vendido.

13 - DAS GARANTIAS E RESPONSABILIDADES DO VENDEDOR

13.1 - REPRODUTIVAS - Os vendedores são responsáveis e garantem a fertilidade dos animais ofertados, entregando-os em condições de aptidão reprodutiva e altura mínima de registro definitivo, exceto potros e potras que possuam menos de três anos de idade na data do encerramento do leilão, com registro provisório na Associação Brasileira dos Criadores do Cavallo Mangalarga Marchador, e os castrados.

13.2 - SANITÁRIAS - Os vendedores comprometem-se a entregar os animais livres de qualquer doença infecto contagiosa nos termos da exigência da legislação e fiscalização sanitária dos respectivos Estados de origem, acompanhados da documentação comprobatória.

13.3 - REGISTRO - Responsabilizam-se os vendedores pela garantia do cumprimento das exigências de documentação referente ao Registro Genealógico dos animais vendidos, junto ao Serviço de Registro Genealógico da Associação Brasileira dos Criadores do Cavallo Mangalarga Marchador, até a data da transferência dos animais no citado órgão.

13.4 - DETRANSFERÊNCIA - Comprometem-se os vendedores a procederem às respectivas transferências dos animais/ embriões aos seus novos proprietários, de acordo com os dados fornecidos pelos compradores, após a quitação final dos pagamentos correspondentes, devendo o lote leiloado estar livre de qualquer pendência junto a ABCCMM.

13.5 - Os custos referentes à transferência do lote leiloado correrão por conta do comprador, o qual deverá se responsabilizar perante a ABCCMM.

13.6 - DAS INFORMAÇÕES FORNECIDAS - Todas as informações constantes no Catálogo e fichas de leiloeiro têm total garantia e responsabilidade dos vendedores.

13.7 - DA DISPONIBILIZAÇÃO PARA VISITAÇÃO DOS ANIMAIS - Os vendedores disponibilizarão todos os animais para

visitação pelos compradores durante o período que durar o leilão, podendo os compradores inspecionarem os lotes pessoalmente ou

por meio de técnicos ou veterinários indicados, e no caso de abrirem mão da visitaçãõ prévia, deverão delegar aos fretistas contratados, a tarefa de inspecionar os animais no momento do embarque, restando claro que o ato do embarque atesta que o animal foi retirado sem nenhum tipo de problema físico, de saúde, ou quaisquer outro.

14 - O LEILÃO proceder-se à publicamente e dar-se à pelo método do maior lance recebido, cabendo a LEILOEIRA não aceitar lances aviltantes ou de pessoas que julgar irresponsáveis ou inaptas por qualquer razão, podendo estabelecer os motivos para o julgamento.

14.1 - A palavra do leiloeiro no decorrer do Leilão, está credenciada a alterar ou complementar as condições que o regem.

14.2 - É permitida a negociação e venda antecipada de lotes do leilão, desde que o vendedor esteja de acordo e que a venda seja realizada por meio da equipe de vendas da LEILOEIRA. O lote vendido será divulgado no site e não receberá mais lances.

15 - A LEILOEIRA, na qualidade de simples intermediadora do Leilão, não responde solidária e subsidiariamente pela liquidação das vendas realizadas no remate, nem pelas obrigações assumidas pelas partes.

15.1 - A comissão de venda a ser paga a LEILOEIRA é irrestituível, inclusive nos casos de cancelamento da compra do lote.

16 - PARTICIPANTE - Os vendedores e compradores participantes do leilão obrigam-se a acatar de forma definitiva e irrecorrível as disposições aqui consignadas, as quais são consideradas como conhecidas por todos, não podendo escusar-se de aceitá-las,

alegando eventual desconhecimento, conforme rege o art. 30 da Lei de Introdução ao Código Civil Brasileiro.

17 - OMISSÃO - Todos os casos omissos ao presente Regulamento serão resolvidos pela LEILOEIRA.

LEILÃO VIRTUAL
FSAP
& CONVIDADOS

Assessoria



Fotos e vídeos



Chancela



Transmissão



Gestão financeira



Leiloeira

